



arctic radio club

- First Medium Wave DX Club in Europe -

mv-eko

Säsöng 58, nr 16

26 februari 2018 - tips

Falköpingsredaktionen - TL

Stoppdatum:

| <u>MV-Eko</u> | <u>Stoppdatum</u> | <u>Huvudredaktör</u> |
|---------------|-------------------|---|
| Nr 17 | 12 mars | TL tips. Info och QSL resp red. e-post: tore.larsson@beta.telenordia.se |
| Nr 18 | 26 mars | TL tips. |
| Nr 19 | 9 april | TL tips. Info och QSL resp red. |

Nästa
Stoppdatum

12/3

TL (allt)

Hej!

Det är visserligen drygt två månader kvar till vårt konvent, men Göte meddelar att det hittills endast inkommit fem anmälningar. Vi hoppas givetvis på många fler. Hör gärna av dig till Göte med en preliminär anmälan, ty du tänker väl närvara? För alla uppgifter, se MVE 58/12.

Februari blev en vintermånad som på "den gamla goda tiden". Det tidigare snölagret på ca 40 cm fylldes på det senaste veckoskiftet med ca 10 cm. Vintervädret inföll mycket lämpligt eftersom skolbarnen har haft sportlov här. Det var en fröjd att se alla barn i slalombackarna på Mösseberg. Självklart mycket nyttigare än att ägna tid åt datorer och surfplattor.

Tack till följande för trevliga logotypes: FD, HS, JOB, TJ, TN och TBV. Ni ska veta att de uppskattas.

I detta nummer:

- * Bruce Portzer Caribbean DX – IRCA's DX Monitor 55/25
- * A Fact Sheet from WRMN Elgin IL-1410 kHz – JOB

QSl:

- * JOXR (ROK) Naha, Okinawa-864 kHz – JM och JOXK (NHK) Tokushima-945 kHz – JOB
- * The Voce of Hope, Sheár Yashuv, Israel-1287 kHz – JOB
- * WMPC Lapeer MI-1230 kHz – JOB
- * KYOZ Spokane WA-1330 kHz – JOB
- * WILM Wilmington DE-1450 kHz – OJS
- * WFAI Salem NJ-1510 kHz – OJS
- * WIZZ Greenfield MA-1520 kHz – RFK

THE More Live & Local Sports
K-ZONE 105.3FM
WPKZ
With Your Town News/Talk **AM 1280**

LOGGEN
All Times in MV-Eko refer to
UTC unless otherwise stated.

Noteringar i loggen:

- A/V** = Sigvard Andersson, som lyssnat i NDL's lyssnar-QTH i Väsby gård, 15 km från Norrköping
AN = Arne Nilsson, Sjulsmark med fast lyssnar-QTH i Gransel, Älvsby kommun, nära Vidsels Robotbas
BIH = Bernt-Ivan Holmberg, Sala, remote Möklinta
FD = Fredrik Dourén, Borlänge, remote, eget QTH 3 mil SV om Borlänge
JE = Jan Edh, Hudiksvall, lyssnar-QTH i Fredriksfors
KM/K = Kai Mauseth, Oslo, remote SDR i Kongsfjord med beverage 500 m – 50 grader.
KM/S = Kai Mauseth, Oslo, remote Smøla - SDR som oftast 290 graderen på 700 m. Noen ganger 315 graderen.på 500 m.
LV = Lars Vidlund, Älvsjö som lyssnat i sommarstugan i Julita
OJS/K = Odd-Jørgen Sagdahl, Trondheim, remote Kongsfjord
OJS/L = Odd-Jørgen Sagdahl, Trondheim, 1000 meters @ 305 degrees at the old Loran C site in Berlevåg
OJS/S = Odd-Jørgen Sagdahl, Trondheim, remote Smøla
SW = Stefan Wikander Söråker med logg både från stugan i Bjännmyrmon och hemmet

Europa

- 765 11.2 1500 R Mayak, Odessa. JM
1485 25.2 2200 **EAJ72 SER R. Zamora** id KM/K
1485 25.2 2200 **EAJ32 SER R. Santander** id-et sekunder etter Zamora KM/K
1584 12.2 2100 **Free Radio AM, Trieste** m/id. QRM fra Romania m.fl. Sterkere etter 22 KM/K

Afrika

- 531 20.2 2115 **JilFM, F'Kirina** med id mellom popsangene. KM/K

Asien

- 558 20.2 1400 HLQH KBS2 // 603 KM/K
567 11.2 1400 JOIK NHK1, Sapporo // 594 JOAK LV
585 25.2 1623 **R. Pakistan, Fakirabad** m/id KM/K
594 25.2 1610 DZBB, GMA New. Quezon C. Stängde, lång uppläsning av tekniker mm går ofta bra, hörs ofta här i Julita, min vanligast Philippin. LV
594 16.2 1955 JOAK, NHK1, Tokyo spelade Caravan" LV
612 14.2 1459 JOLK NHK1, Fukuoka // 666 JOBK. LV
630 15.2 1520 DZMM Quezon C. Reklam och uppläsning av brev från lyssnare, ganska bra hörighet i 10 minuter. Första gången jag hörde DZMM LV
630 19.2 1455 DZMM Quezon City. "Radyo Patrol". JM
630 20.2 1410 DZMM ABS-CBN avsluttet nyhetsendingen KM/K
666 22.2 1610 DZRH, Makati C.Hörs ganska ofta men svagare än 1440. LV
693 14.2 1518 JOAB, NHK2, Tokyo även // 747 JOIB samt 774 JOUB LV
891 14.2 1457 JOHK NKK1, Sendai även // 729 JOCK LV
918 17.2 1530 AIR Suratgarh med engelska nyheter LV
936 16.2 1600 Azad Kashmir R, Mirpur. Med Radio Pakistan nyheter. Pakistan regeringen har minskat finansiera stationen och de har därför slutat egna nyheter. JM
1008 20.2 1300 **Tianjin Music Station, Tianjin** med fin EE id KM/K
1350 14.2 1500 DWUN, Quezon City idade, går ofta. LV
1440 14.2 1502 DWRH Dagupan C.ganska ofta, starkare än DZRH på 665.927. LV
1512 25.2 1400 **Linxia RGD** id KM/K
1530 25.2 1338 **DZME Kinse Trenta, Obando** m/id KM/K

| | | | |
|------|------|-------|---|
| 1602 | 19.2 | -1600 | JOSB Kitakyushu med lokal id ved sendeslutt. KM/K |
| 1611 | 1.2 | 2109 | DWNX, Radio Naga med uppläsande av div. polishändelser i Naga City cool inledning med ett simulerat ånglok... All aboard...All Aboard, ångvisla sen drog uppläsningen igång, Första gången jag hörde R. Naga City..LV |
| 1611 | 11.2 | 1333 | DWNX Naga när jag fick för mig att kolla lite Asien. Napp direkt. Gick konstant i mer än en timme med flera olika ID-varianter. "Radio Naga City" + "RMN" + callet t ex. Spelade storbandshits från USA! Non stop så när som på ID nu och då. BOS |

Oceanien

| | | | |
|------|------|------|---|
| 729 | 24.2 | 1600 | 5RN ABC Adelaide. Här med Radio National. JM |
| 891 | 24.2 | 1830 | 5AN ABC Adelaide. Veldig fint med loka-id & Adelaide nyheter, JM |
| 940 | 7.2 | 0808 | KKNE Waipahu HI med lokala reklamer BIH |
| 1035 | 20.2 | 1200 | Newstalk ZB Wellington ble min første New Zealand på mb. KM/K |
| 1440 | 12.2 | 0800 | Radio Kiribati med bra signal KM/K |
| 1701 | 24.2 | 1900 | Islamic Voice R, Melbourne. Hör här ganska ofta men bara Koran uppläsning // www.ivradio.com.au/med ~10 sekund fördröjning. Djup fading men tidvis bra. Har ej svarat.(1701,04). JM |

Nordamerika

| | | | |
|-----|------|------|--|
| 540 | 9.2 | 0300 | WFLF Pine Hills FL smög in i en mikropaus hos CBC "Orlando('s?) NewsRadio 102.5 FM" JE |
| 540 | 13.2 | 0600 | WFLF Pine Hills FL "WFLF Newsradio 102.5". TJ |



| | | | |
|-----|------|------|--|
| 540 | 14.2 | 0600 | WLIE Islip NY med SS, EE ID och webadress wlie540am dot com . TJ |
| 540 | 13.2 | 0159 | CBT Grand Falls-Windsor NL med promo för CBC Newfoundland/Labrador subnät för centrala NL. "Central Morning Show". Jämför 640! BOS |
| 550 | 11.2 | 0600 | KFYR Bismarck ND körde Oldies före ID! BOS |



| | | | |
|-----|------|------|---|
| 550 | 14.2 | 0500 | WGR Buffalo NY. Anropade innan ESPN fortsatte. FD |
| 550 | 14.2 | 0600 | WGR Buffalo NY. TJ |
| 550 | 4.2 | 0700 | WSAU Wausau WI. SGD |
| 560 | 16.2 | 0700 | KLZ Denver CO. OJS/S |
| 560 | 13.2 | 0631 | WQAM Miami FL med sport trängde sig förbi NA-dominanten WGAN. ODD |
| 560 | 14.2 | 0558 | WQAM Miami FL men "Sportsradio 5-60 WQAM". SW |
| 560 | 9.2 | 0200 | WGAN Portland ME "NewsRadio WSAN". JE |
| 560 | 14.2 | 0700 | WGAN Portland ME stark och stadig. BOS |
| 560 | 18.2 | 0500 | WGAN Portland ME med CBS News. TN |
| 560 | 5.2 | 0600 | KMON Great Falls MT, tillsammans med WGAN. SGD |
| 560 | 11.2 | 0600 | KMON Great Falls MT har en liberal syn på vad som är Country. BOS |
| 570 | 9.2 | 0200 | WMCA New York NY "WMCA 5-70 AM The Mission" kom upp bra. Ännu bättre vid 04. JE |
| 570 | 10.2 | 0200 | WMCA New York NY bra med ID och "The Mission". Också den 14.2 0600. SW |
| 570 | 15.2 | 0500 | WMCA New York NY idade i röran BIH |

570 18.2 0500 WMCA New York NY "5-70 The Mission, WMCA" TN
570 14.2 0600 WSYR Syracuse NY "Newsradio 570 WSYR and 106.9". TJ
570 15.2 0700 WSYR Syracuse NY. SGD
570 9.2 1000 WKBN Youngstown OH. OJS/S
570 11.2 0600 WNAX Yankton SD hängde på denna störningsrusning. BOS
570 13.2 0202 CFCB Corner Brook NL bara med VOCM-ID. Stark. BOS
580 1.2 0500 WTAG Worcester MA, hade det svårt att ta sig förbi CFRA. SGD
580 2.2 0600 WTAG Worcester MA. OJS/S
580 11.2 0605 WTCM Traverse City MI tyvärr lite för klen för att jag skulle kunna skicka en färsk rapport. Ville inte svara förra gången. BOS
580 16.2 0700 KTMT Ashland OR. OJS/S
590 9.2 0200 WEZE Boston MA tidvis över VOCM. "The Word". JE
590 11.2 0600 WEZE Boston MA med ett fint ID. Även hörd ID:a annan tid och dag. BOS
590 14.2 0700 WEZE Boston MA ID och "The Word". SW
590 15.2 0600 WEZE Boston MA igen framme med "The Word"-anrop BIH
590 5.2 0800 WKZO Kalamazoo MI. OJS/S
590 8.2 0800 WROW Albany NY, id följt av nx. SGD
590 1.2 0700 CJCL Toronto ON, "Toronto Sport Radio, 5-90 The Fan". SGD
600 5.2 0800 **WSNL Flint MI.** Interesting reply from the CEO: "*Our Federal Communications Commission is planning up allowing most AM stations in the US to raise power. It could make your hobby a lot more fun. Stations like WSNL sometimes see a doubling of power. It appears that WSNL will actually get 225% more power.*" OJS/S
610 11.2 0400 WIOD Miami FL "NewsTalk 6.-10 WIOD" med ABC News. JE
610 14.2 0630 WIOD Miami FL. JM
610 18.2 0630 WIOD Miami FL med id och C2C. ODD
610 11.2 0600 KNML Albuquerque NM med ett väldigt fint heltimmes-ID! BOS
610 5.2 0500 WTVN Columbus OH, svårt störd. SGD
610 10.2 0600 CKTB St Catharines ON "Newstalk 6-10 CKTB". SW
610 15.2 0500 CKTB St Catharines ON "The Voice of Niagara" en ny bekantskap för mig BIH
620 14.2 0800 WDAE Saint Petersburg FL, kom fram precis till heltimmen. SGD
620 15.2 0659 WDAE St Petersburg FL "Tampa Bays Sport Station 6-20 WDAE St Petersburg" BIH
620 1.2 0000 WZON Bangor ME. SGD
620 13.2 0300 CKCM Grand Falls NL. Relä av VOCM. AN
620 9.2 0230 CKRM Regina SK – tog en god stund för mig att fatta att den körde ESPN. JE
620 12.1 0752 CKRM Regina SK, med C&W. SGD
630 14.2 0600 WMAL Washington DC "WMAL Woodbridge WMAL Washington, 105.9 FM and AM 630 – where Washington comes to talk". TJ
630 7.2 0800 CFCO Chatham ON. OJS/S
640 13.2 0159 CBN St John's NL. Promo för "St John's Morning Show" + ID för 640. BOS
640 13.2 0706 CFMJ Richmond Hill ON med "Global News", annars C2C. ODD
640 14.2 0720 CFMJ Richmond Hill ON. JM
640 15.2 0600 CFMJ Richmond Hill ON BIH
650 14.2 0652 WSM Nashville TN. SGD
650 15.2 0600 WSM Nashville TN sällan noterad denna säsong BIH
650 15.2 0603 WSM Nashville TN "from Music City..." ofta id, country, 2:a gången i vinter. ODD
660 11.2 0600 KEYZ Williston ND våldsamt ID. Även fin avslutning av nyheterna 0605. BOS



670 12.2 0700 **KDLG Dillingham AK** med lokal id KM/K
670 11.2 0500 KBOI Boise ID "NewsTalk 6-70". JE
670 11.2 0600 WSCR Chicago IL ovanligt rent och fint. BOS
680 9.2 0200 WRKO Boston MA gick jättestark över betydligt vanligare Canada. JE

680 30.12 0501 CJOB Winnipeg MB, "Winter Sports on 6-80 CJOB". A/V

680 14.2 0610 CFTR Toronto ON med "680 News" enormt stark ! WRKO som annars dominerat i vinter, var helt borta ! ODD

690 15.2 0601 CKGM Montréal QC "TSN 6-90" är en av de svåraste frekvenserna här pga enorma splash BIH

700 15.2 0406 WLW Cincinnati OH lurades med att köra basketboll referat BIH

710 11.2 0600 KNUS Denver CO hade det jobbigt med Cuba och andra. ID i alla fall. BOS

750 15.2 0513 WSB Atlanta GA, med fantastisk styrka. SGD

750 13.2 0159 CBGY Bonavista Bay NL promo för "Central Morning Show" //540 & 1400. BOS

760 8.2 2215 WVNE Leicester MA har funnits med under WCHP några kvällar och stänger samtidigt men denna gång låg man lite efter ovanstående och kom fram fint med slut ID BIH

760 12.2 2215 WVNE Leicester MA hördes ida under WCHP. TJ

760 14.2 0631 WJR Detroit MI mkt reklam, ovanligt bra. ODD

760 1.2 2201 WCHP Champlain NY. OJS/S

760 8.2 2214 WCHP Champlain NY med stängningscermoni BIH

760 12.2 2215 WCHP Champlain NY stängde med kanon-signal. TJ

760 12.2 2215 WCHP Champlain NY mycket bra innan den slog av dageffekten. Också en annan NA fanns med på frekvensen. SW

760 13.2 2215 WCHP Champlain NY, stängde för dagen. SGD

770 8.2 0800 CHQR Calgary AB med Global News Radio BIH

790 9.2 0300 WAXY South Miami FL "WAXY-AM WAXY-FM". I motsats till många sportstationer är denna säker och frikostig med id. JE

790 9.2 0430 KFGO Fargo ND gick bäst här, men flera om budet med bl a WAXY och Reloj. JE

790 15.2 0658 WTNY Watertown NY med väderrapport och stort ID BIH

790 10.2 0934 KJRB Spokane WA, "94,1 The Bear". SGD

800 13.2 0201 VOWR St John's NL ID:ar sällan men nu ett perfekt ID. BOS

800 17.2 2230 VOWR St John's NL med ID. Stark. TN

800 15.2 0800 CKLW Windsor ON kom igenom ett tag med call-ID BIH

810 8.2 0900 WGY Schenectady NY. Due to the super-strong signal from BBC Scotland at Smøla it is hard for any NA-station to make it through, but this morning WGY-NY made it! OJS/S

810 14.2 0700 WGY Schenectady NY tillräckligt stark för att höras igenom skotten vid heltimmes-ID. TJ

820 14.2 0800 WWFD Frederick MD. TJ

820 9.2 2100 WNYC New York NY väldigt tidigt ute denna kväll BIH

820 11.2 0530 WBAP Fort Worth TX "on WBAP and wbap.com". JE

820 10.2 0930 KGNW Burien-Seattle WA. SGD

820 14.2 0730 CHAM Hamilton ON. Med komedi-format som i radio industrin ofta betyder närmande tragedi. JM

820 15.2 0800 CHAM Hamilton ON med sina humorprogram BIH

830 14.2 0601 WCRN Worcester MA. Har börjat sända musik nattetiden. JM

840 14.2 0637 WHAS Louisville KY otroligt stark denna fantastiska morgon! ODD

840 14.2 0700 WHAS Louisville KY, ID: "News Radio WHAS Louisville". FB

840 11.2 0534 KXNT North Las Vegas NV "NewTalk 8-40 KXNT". JE

840 11.2 0507 CFCW Camrose AB sparsam med id. Inget på heltimmen, men här var det dags. JE

850 9.2 0700 WFTL West Palm Beach FL "NewsTalk 8-50 WFTL West Palm Beach". JE

850 14.2 0700 WFTL West Palm Beach FL svagt med ID under WEEL. BOS

850 9.2 1000 WKNR Cleveland OH. OJS/S

850 15.2 0530 WKNR Cleveland OH "ESPN 8-50 WKNR" BIH

860 15.2 0600 CJBC Toronto ON stark i flera timmar BIH

870 11.2 0430 WWL New Orelans LA gick ovanligt bra och utan Cuba. JE

870 13.2 0200 WHCU Itacha NY kom upp med ID. SW

870 14.2 0700 WHCU Ithaca NY, kämpade mot WWL. SGD

870 12.2 2115 CFSX Stephenville NL mycket bra med VOCM ID. SW

900 25.1 0800 **WMOP Ocala FL**. FSR, heard a few times lately. OJS/S

900 15.2 0400 CHML Hamilton ON kör Global News Radio och call ID BIH

910 8.2 0900 WSUI Iowa City IA, mycket splash från 909. SGD
920 13.2 0159 WDMC Melbourne FL. AN
920 8.2 2200 WHJJ Providence RI hyfsat bra med "Newsradio 9-20" och nämnde också FM 104.7 före nyheterna. SW
920 9.2 2200 WHJJ Providence RI "Newsradio 920 and 104.7 FM" BOS
920 9.2 2200 WHJJ Providence RI är en typisk tidig besökare, senare dominerar FL här BIH
920 23.2 0400 KVEL Vernal UT. OJS/K
920 10.2 0959 KXLY Spokane WA, och inte WDMC för en gångs skull. SGD
920 11.2 0430 CKNX Wingham ON var det faktiskt som dominerade här och inte som nästan alltid WDMC. JE
920 15.2 0500 CKNX Wingham ON "Western Ontarios source for news, this is CKNX" BIH
930 2.2 0600 **WFXJ Jacksonville FL.** OJS/S
930 5.2 0800 WDLX Washington NC, "Pirate Radio", starkast på fq vid detta tillfälle. SGD
930 15.2 0500 WDLX Washington NC trängde sig förbi några sekunder med ID BIH
930 6.2 2200 WPKX Rochester NH. OJS/S
930 12.2 2200 WPKX Rochester NH "This is WPKX AM Rochester...New Hampshires Sport leader, Fox Sports 930". TJ
930 11.2 0500 WBEN Buffalo NY med rekam för en ny mobilapp för att lyssna på deras sändningar. "NewsRadio 9-30 WBEN". JE
930 15.2 0200 WBEN Buffalo NY med dubbelID för WKSE HD-3 och "Newsradio 9-30 WBEN" BIH
930 8.2 0801 CJCA Edmonton AB "The Light" BIH
940 30.12 0159 WINZ Miami FL, "... Miami, 94 Wins". A/V
940 17.2 0654 WINZ Miami FL Fox Sport, ODD
940 23.2 0400 KVSH Valentine NE. Closing down for the day. Very nice signal! OJS/K



940 28.1 2200 WKGM Smithfield VA, med ett riktigt skruvt id, gick bättre lite senare. SGD
950 6.2 2200 WROL Boston MA. OJS/S
950 10.2 1000 KJR Seattle WA, SGD
960 15.2 0500 WERC Birmingham AL snabbt borta igen efter anrop BIH
960 4.2 0800 KMA Shenandoah IA, jämnstark med The Zone. SGD
960 5.2 0800 WSBT South Bend IN. OJS/S
960 3.2 0800 WRNS Kinston NC. SGD
960 15.2 0452 WFIR Roanoke VA, tyckte att vi skulle ladda ner en app och lyssna på WFIR. SGD
960 4.2 0700 WTCH Shawano WI. SGD
960 11.2 0400 WTCH Shawano WI inte illa alls. BOS
970 16.2 0659 KFBX Fairbanks AK AN
970 6.2. 2300 **WESO Southbridge MA.** Very weak but quite clear while WZAN kept silent for a few seconds: "You are listening to 12-30 AM WNEB Worcester and 9-70 AM WESO Southbridge – Emmanuel Radio". Heard several times the following days. The station was not used to reception reports though ... so I received the following response to my first email: "Hello OJ in Norway, Can you please provide your contact name including first, middle, last name; address; telephone number; and social media info. Once we confirm, we will respond to your request." I did - and they confirmed nicely! OJS/S
970 31.1 0800 KBUL Billings MT. OJS/S
970 9.2 0405 KBUL Billings MT "NewsRadio 9-70 KBUL" "The Best News and Talk in Billings, NewsTalk 95.5". JE
970 12.2 0506 KBUL Billings MT denna dag med lite bredare cx. BOS
970 1.2 2159 WNYM Hackensack NJ. OJS/S
970 14.2 0503 WDCZ Buffalo NY. OJS/S

970 14.2. 0500 WCHN Norwich NY. "WCHN Norwich - a Townsquare Media Station". Now with Fox Sports Radio. OJS/S

970 16.2 0700 KUFO Portland OR. Conditions switched to the west! Still Portland on the frequency, but this is the less common one at Smøla. OJS/S

970 14.2. 0000 **WWRK Florence SC**. Finally, an id on this one! "...W290CD 105.9 Darlington, WWRK AM Florence, WRZE 94.1 FM Kingstree ..." It has been a suspect for a while with its classic rock format, low on the frequency (varying). Now I just need to find an id on the country station that has been around the last weeks ... OJS/S

980 5.2 0500 KKMS Richfield MN "The Mission" BOS

980 7.2 0900 CKNW New Westminster BC, id och nyheter. SGD

980 7.2 1000 CFPL London ON. OJS/S

1040 9.2 0200 WURN Boynton Beach FL kan ganska ofta anas men nu ovanligt bra med bokstavscall på engelska och "La Hora Romántica". JE

1040 8.2 0800 CKST Vancouver BC "TSN Radio Vancouver" BIH

1050 14.2 0756 CHUM Toronto ON mkt stark, med sport, ss under. ODD

1060 14.2 0600 WQOM Natick MA med bra ID och Station of the Cross-info. BOS

1060 16.2 0900 CKMX Calgary AB. AN

1070 9.2 0400 KEX Los Angeles CA med id och CBS-nyheter. Lite fladdrig signal. JE

1070 14.2 2300 WFLI Lookout Mountain TN upp lägligt runt heltimmen. FD

1070 8.2 0800 CFAX Calgary AB "C-Fax 10-70" BIH

1100 10.2 0930 KFAX San Francisco CA, ny bekantskap för mig. SGD

1100 16.2 0700 KFAX San Francisco CA. Excellent signal! OJS/S

1100 6.2 2159 WHLI Hempstead NY. OJS/S

1100 8.2 2238 WHLI Hempstead NY. SGD

1100 12.2 2235 WHLI Hempstead NY här med ett bra ID. SW

1110 1.2 2159 WUPE Pittsfield MA. OJS/S

1110 16.2 0700 KFAB Omaha NE. AN

1110 9.2. 2152 **WMVX Salem NH**. This evening WUPE-MA on 1109.9997 was completely ruling the frequency, but there were other stations as well! A little lower, on 1109.9971 nice music was playing, and between two songs I was able to catch a "Merrimack Valley 98.9"-jingle. Pat Costa is as always very friendly in his replies to reception reports to his stations. NH #20. OJS/S

1110 9.2 2230 **WSFW Seneca Falls NY**. Closing down for the day, giving the call letters and QTH, followed by a promotion for their web stream on CSNradio.com. Located at 1110.0072. At least two more stations audible in periods, and closing down during the evening, but no other ids found yet OJS/S

1130 11.2 0400 WISN Milwaukee WI inte lika stark som WBBR, men tillräckligt bra... JE

1140 16.2 0700 KHTK Sacramento CA. OJS/S

1140 30.12 0200 WRVA Richmond VA, "Newsradio 11-40 WRVA", jingel:"Newsradio 11-40 WRVA". A/V

1140 9.2 0130 WRVA Richmond VA fortsätter ha en mycket bra period. JE

1140 10.2 0200 WRVA Richmond VA ofta hörd på senaste tiden. SW

1140 9.2 0358 CHRB High River AB "This is AM 11-40 High River". JE

1150 4.2 0800 KWKY Des Moines IA, id och EWTN px. SGD

1150 8.2 0859 KSAL Salina KS, sökte personal via etern. SGD

1150 15.2 0621 WHBY Kimberly WI med C2C, CKOC under, ODD

1150 22.2. 0700 WHBY Kimberly WI id-et KM/S

1150 10.2 1000 CKFR Kelowna BC. SGD

1160 14.2 0728 **WIWA St Cloud FL** lyckades jag missa när de gick i Parka förra säsongen så satt fint nu då WYLL och KSL var frånvarande. Svåra QRM från WSKW tyvärr. BOS

1160 13.2 0159 WSKW Showhegan ME spelade The Grand Tour med George Jones. SW

1160 13.2 0300 WYDU Red Springs NC "This is your station for Inspiration and Information WYDU Red Springs". SW

1160 14.2 0625 **WVNJ Oakland NJ** nästan ende som lyckades tränga igenom den glödheta WSKW denna morgon. Skowhegan gick flera timmar kanon och utan WYLL och KSL som var bortstörda. Flera detaljer på WVNJ som dessutom stämde med deras schema. BOS

1160 11.2 0530 KSL Salt Lake City UT "NewsRadio 11-60KSL Salt Lake City" väldigt bra. JE
1170 8.2 0800 KJNP North Pole AK ännu en gång genom européerna, kul BIH
1170 16.2 0859 KJNP North Pole AK. Börjar nog sjunga på sista versen pga conds? AN
1170 10.2 1000 KPUG Bellingham WA. SGD
1170 15.2 0757 WWVA Wheeling WV lokal reklam, annars C2C . ODD
1180 10.2 1000 KOFI Kalispell MT, "This is 50000 watt KOFI Kalispell". SGD
1190 12.2 2245 WCRW Leesburg VA med ID innan de började spela nationalsången. SW
1200 11.2 0500 KFNW West Fargo ND id och SRN News. JE
1210 31.12 0500 WPHT Philadelphia PA, Coast to coast AM med George Noory annonserades.
A/V
1220 15.2 0730 WHKW Cleveland OH "The word" BIH
1230 9.2 0200 WCMC Wildwood NJ spelade "Bye Bye Love", dubbel-idade WMID/WCMC. JE
1230 14.2 0800 WCMC Wildwood NJ. Har varit relativt vanlig. AN
1230 14.2 0800 WCMC Wildwood NJ med oldies och ID. SW
1230 2.2 1000 WMML Glens Falls NY. OJS/S
1230 14.2 0800 WFAS White Plains NY med heltimmes-ID. Provar en rapport dit. BOS
1240 8.2 0100 WMMB Melbourne FL kom upp fint med ID. SW
1240 14.2 0500 WMMB Melbourne FL. AN
1240 14.2 0730 WMMB Melbourne FL med ett par ID mm BOS
1240 11.2 0737 WJMC Rice Lake WI och tyvärr inget roligare denna gång. BOS
1240 12.2 2140 CKIM Baie Verte NL med VOXM ID. SW
1250 13.2 0200 WGHB Farmville NC bra dubbel-ID // 930. BOS
1250 8.2 2203 WMTR Morristown NJ oldies som här t ex "Hey Mr Tambourine Man". JE
1250 8.2 2223 WMTR Morristown NJ upp fint med ID. Ofta hörd tidigt på kvällen. SW
1250 14.2 0000 WPGP Pittsburgh PA, "AM 1250 and FM 92,5 The Answer". SGD
1250 14.2 0800 WPGP Pittsburgh PA gav tel nr till stationen + ett "The Answer"-ID BOS
1250 14.2 2300 WTMA Charleston SC. SGD
1250 8.2 0200 KWSU Pullman WA dök upp bland alla ostligare stationer. Dominant på dubbla
flagantennen en stund vid ID. SW
1250 9.2 0228 WSSP Milwaukee WI "The Fan". JE
1250 17.2 0500 WSSP Milwaukee WI. AN
1250 15.2 0628 CJYE Oakville ON med id även för CJMR. ODD
1260 3.2 2359 WSUA Miami FL upp ur WBIX:s PP som hastigast med ett fint ID mm BOS
1260 16.2 0700 WBIX Boston MA. "Nossa Radio". AN
1260 12.2 0300 WSKO Syracuse NY dominerade med ID. SW
1260 30.12 0444 CFRN Edmonton AB, "ESPN Radio". A/V
1260 16.2 1100 CFRN Edmonton AB. AN
1260 30.12 0506 CKHJ Fredericton NB, "... country and the biggest hits from yesterday, KHJ".
A/V
1260 12.2 0713 CKHJ Fredericton NB bryter ibland genom med country, många NA på frekvensen.
ODD
1270 9.2. 2202 **WHLN Niagara Falls NY**. Hearing CBS Sports Radio on 1270 is usually WXYT-
MI but this was somewhat early and no other stations from the lakes were heard yet,
so I decided to listen for an id. Two minutes past the hour I could hear "CBS Sports
Radio - 12-70 - The Fan" following a New York sports announcement. The general
manager responded enthusiastically "Yes sir that is us! CBS Sports Radio 1270 The
Fan in Buffalo, NY. Amazing you could hear all the way there!". I think it was quite
cool too! OJS/S
1270 9.2 0131 KNWC Sioux Falls SD gospel och "The Faith". JE
1270 14.2 0802 **WTJZ Newport News VA** en härlig överraskning här! Helt oväntad! Ny regim och
stil tydligen men har inget att jämföra med, hi! Ny för Sverige väl? Kul QSL! BOS
1270 12.2 2232 CJCB Sydney NS med fartig pratshow. Inte vanliga CW overnight-stuket. BOS
1280 8.2 0900 WWTC Minneapolis MN, "The Patriot". SGD
1280 11.2 0605 WWTC Minneapolis MN "Meet John Sullivan every Saturday morning at 10 AM on
12-80, The Patriot". (1280,007) JE
1280 11.2 0900 WWTC Minneapolis MN ensam på timmen då en störning dämpade de andra. BOS
1280 13.2 0700 BBN Bermuda ovanligt fint. BOS
1290 7.2 0300 KGVO Missoula MT, "Newstalk KGVO". SGD

1290 10.2 0900 KGVO Missoula MT gick bra på dubbla flagantennen. SW
1290 10.2 1000 KGVO Missoula MT. OJS/S
1290 9.2 0131 WNBF Binghamton NY – jag fick för mig att det var något annat men TJ fick mig på rätt spår. "NewsTalk 12-90 WNBF". JE
1290 8.2 2200 WRNI Providence RI med bokstavscall på spanska. JE
1290 14.2 0601 WRNI Providence RI med ID på EE. SW
1290 14.2 0731 WRNI Providence RI mycket fint ID i en kort rusning. BOS
1290 16.2 0700 KOWB Laramie WY. AN
1300 16.2 0000 WFFG Marathon FL kom upp med ID. SW
1300 16.2 0900 KGLO Mason City IA. AN
1300 16.2 0300 WRDZ LaGrange IL fick jag tänka till lite på. "This is 910 WRKL New City, NY ...". Räknade upp några fler i denna kedja av polsk-språkiga stationer. BOS
1300 14.2 0800 WLXG Lexington KY "ESPN Sportsradio 13-00 WLXG, Lexington a LM Communication Broadcasting Station". SW
1300 8.2 2200 WJDA Quincy MA har gått otroligt bra från tidig kväll men också nätterna igenom en period. Här bokstavscall på spanska men ibland är det på engelska. Diverse olika anrop, t ex "1300 AM – La Super". Inte helt stabil i frekvens och ligger nog oftast några Hz högre än denna gång (1299,989). JE
1300 8.2 2300 WJDA Quincy MA hörd med SS. Här med ID på EE. SW
1300 11.2 0300 WJDA Quincy MA dök upp nu också – trots dittills helusla konditioner. JE (1299,994). JE
1300 13.2 0400 WJDA Quincy MA fint alla tider på dygnet och flera dagar i följd! Har hänt något nytt där? "La Nueva. La Super 1300 AM" kallar dom sig i alla fall. BOS
1300 13.2 0501 WJDA Quincy MA ganska svagt med ID. TN
1300 15.2 0100 WJDA Quincy MA "La Super 1300" kör spanska denna tid BIH
1300 9.2 0700 WJZ Baltimore MD dök upp igen med CBS SportsRadio. JE
1300 14.2 0600 WJZ Baltimore MD "CBS Sportsradio 1300 WJZ Baltimore – the flagship station for Towson football". TJ



1300 13.2 0700 WXRL Lancaster NY med ID. (1399,993) TN
1300 13.2 0800 WGDJ Rensselaer NY. JM
1300 14.2 0600 WGDJ Rensselaer NY ren och fin vid heltimmes-ID.et. BOS
1300 14.2 2200 WGDJ Rensselaer NY är mycket vanligare än den andra NY-stnen här BIH
1300 5.2 0701 WJMO Cleveland OH med ett bra "Praise 94-5" och gospel-musik. BOS
1300 11.2 0424 KKOL Seattle WA "Here on 13-hundred KKOL". JE
1300 16.2 0900 KKOL Seattle WA. AN
1310 11.2 0500 KGLO Mason City IA "AM 13-hundred KGLO Mason City". JE
1310 8.2 2205 WLOB Portland ME "WLOB FM and AM" efter Fox News. JE
1310 14.2 0801 WDTW Dearborn MI, id på ee och ss, samt för säkerhets skull också "La Zeta". SGD
1310 9.2 0400 KNOX Grand Forks ND, id "NewsRadio 13-10 KNOX Grand Forks 107.9 FM". JE
1310 17.2 0500 WIBA Madison WI. AN
1320 14.2 0700 WATR Waterbury CT med legal ID. Har jag nog bara hört som DT tidigare. BOS
1320 14.2 0600 WLQY Hollywood FL "This is WLQY Hollywood-Miami" Även 15.2 BOS
1320 5.2 0400 KOZY Grand Rapids MN imponerande bra på timmen. BOS
1320 8.2 2200 WDER Derry NH Lifechanging Radio parallellt med WFIF 1500. JE
1320 13.2 0300 WDER Derry NH med ID följt av SRN News. SW
1320 14.2 0000 WJAS Pittsburgh PA. SGD
1330 8.2 0900 KNSS Wichita KS. SGD
1330 8.2 0100 WFNN Erie PA dominerade samtidigt som PA hördes på 1420. SW
1330 8.2 0800 WFNN Erie PA. SGD
1340 8.2 0930 WMBO Auburn NY. OJS/S

1350 17.2 0600 WMMV Cocoa FL med ID och // 1240. SW
 1350 9.2 0232 KRNT Des Moines IA "Espn Des Moines". JE
 1350 10.2 1000 KTIK Nampa ID. OJS/S
 1350 14.2 0658 WGPL Portsmouth VA med fina detaljer till en omrapportering. QSL nu! BOS
 1350 8.2 2200 CKAD Middleton NS parallellt med men stabilare än CKDY 1420. Så länge sedan jag hörde denna, så jag tvivlade nästan på att den var igång. JE
 1360 5.2 0700 WSAI Cincinnati OH "Fox Sports 1360 WSAI Cincinnati" BOS
 1360 9.2 0230 KKMO Tacoma WA "El Rey". JE
 1360 10.2 1000 KKMO Tacoma WA, "El Rey". SGD
 1360 16.2 0959 KKMO Tacoma WA. AN
 1370 14.2 0700 WSPD Toledo OH Med skapligt ID på timmen. SW
 1380 14.2 0002 WWMI St Petersburg FL, "1380 The Biz" med bra styrka. SGD
 1380 14.2 0300 WWMI St Petersburg FL hördes bra denna natt med flera Id. SW
 1380 14.2 0700 WWMI St Petersburg FL. AN
 1380 14.2 0700 WWMI St Petersburg FL. TJ
 1380 14.2 0800 WWMI St Petersburg FL med ett mycket fint ID mm! "The Biz" numer. Lika stark 0700 och nu och då dessemellan. Brände lite extra el? Även annan dag. BOS
 1380 5.2 0700 WPHM Port Huron MI nästan lika stark som CKPC vid ID. BOS
 1380 9.2 0133 KOTA Rapid City SD pratade vinterväder och hade lokal väderprognos. JE
 1380 9.2 0300 KRKO Everett WA med lokal sport om en serie i Everett. JE
 1380 11.2 0426 KRKO Everett WA "Fox Sports 13-80 and FM 95.3". JE
 1380 4.2 0500 WOTE Clintonville WI. SGD
 1380 13.2 0735 CKPC Brantford ON mest med country mx. ODD
 1390 18.2 0600 WGRB Chicago IL, ID: "WGRB...Inspiration 13-90". FB
 1400 24.2 0130 KBLJ La Junta CO. OJS/K
 1400 14.2 0600 WOND Pleasantville NJ med ett par ID under CBG. BOS
 1400 14.2 2100 CBG Gander NL, ID and news, "CBC news". FB
 1410 23.2 0400 KLEM Le Mars IA. OJS/K
 1410 14.2 0800 WRMN Elgin IL, "The Voice of Elgin and The Fox River Valley". SGD
 1410 14.2 0800 WING Dayton OH "1410 WING – Dayton's first radio station". TJ
 1420 15.2 0700 WOC Davenport IA med klart ID. TN
 1420 13.2 2230 WBSM New Bedford MA ofta hörd de senaste veckorna. SW
 1420 14.2 0800 WBSM New Bedford MA ett kul återhörande. Inte så vanlig i norr. BOS
 1420 14.2 0800 WNRS Herkimer NY, id och nyheter från CNN. SGD
 1420 9.2 2300 WHK Cleveland OH "AM 14-20 The answer" BIH
 1420 14.2 0830 WHK Cleveland OH Annonserade att de sände från Bloomberg. SW
 1420 8.2 0100 WCOJ Coatesville PA med ID för både WISP 1570 och 1420. SW
 1420 2.2 0900 WRSA Saint Albans VT. OJS/S
 1420 14.2 0602 CKDY Digby NS med bra ID i musiken. BOS
 1430 25.2 0559 KEZW Aurora CO. AN
 1430 8.2 2200 WKOX Everett MA "WKOX Everett Boston". JE
 1430 13.2 0859 WENE Endicott NY. AN
 1430 11.2 0500 KCLK Asotin WA bokstavscall. JE
 1440 12.2 0605 WWCL Lehigh Acres FL R Vision Cristiana med ID. (1299,989) TN



1440 4.2 0800 KMAJ Topeka KS, "The Big Talker". SGD
 1440 20.2 0700 KMAJ Topeka KS. OJS/S
 1440 9.2 0602 WVEI Worcester MA har blivit väldigt vanlig den här säsongen. JE
 1440 19.2 0500 WVEI Worcester MA med fint ID, dominerade. TN
 1440 30.12 0759 WHKZ Warren OH, "WHKZ Warren". A/V

1440 11.2 0600 CKJR Wetaskiwin AB idoch oldies. "14-40 CKJR, a New Cap radio station". JE
 1450 24.2 0130 KAVP Colona CO. OJS/K
 1450 8.2 0925 KATE Albert Lea MN, tack till Sim för id-hjälp. SGD
 1450 9.2 1000 WLEC Sandusky OH. OJS/S
 1450 5.2 0800 KLBM La Grande OR. Unusual guest at Smøla. OJS/S
 1450 4.2 0903 KYNT Yankton SD. OJS/K
 1450 7.2 1000 KONP Port Angeles WA, "We are NewsRadio 1450 KONP". SGD
 1450 8.2 2200 CFAB Windsor NS ovanligt bra och bättre än WPGP. JE
 1460 9.2 0300 KXNO Des Moines IA stark men fadade väldigt. JE
 1460 16.2 0659 KXNO Des Moines IA. AN
 1460 4.2 0800 WHIC Rochester NY, "The Station of the Cross". SGD
 1460 10.2 1000 KUTI Yakima WA, "ESPN Yakima" till ganska bra styrka. SGD
 1460 11.2 0900 KUTI Yakima WA spurtade in ett ID innan det var färdigt för dagen. BOS



1470 AM & 95.3 FM

1470 24.2 2300 WNN Pompano Beach FL svagt men tydligt med långt ID "WNN" TN
 1470 14.2 0700 WSAN Allentown PA äntligen rapporterbart! Bra legal ID. BOS
 1470 12.2 0400 KBSN Moses Lake WA dominerade på heltimmen på dubbla flagantennen. SW
 1470 5.2 0600 CJVB Vancouver BC plötsligt upp några sekunder över WLAM med ID. BOS
 1480 11.2 0702 WLMV Madison WI "La Movida". JE
 1490 9.2 0800 WMBM Miami Beach FL BIH
 1490 16.2 0659 KNDC Hettinger ND. AN
 1490 10.2 1000 WOLF Syracuse NY. OJS/S
 1490 24.2 0035 **KFCR Custer SD**. OJS/K
 1500 8.2 2200 WFIF Milford CT var det med Lifechanging Radio och inte WLQV. JE
 1500 12.2 2228 WFIF Milford CT här med ett ID. SW
 1500 9.2 0231 KSTP St Paul MN "ESPN Twin Cities". JE
 1510 9.2 0142 KCKK Littleton CO kom tidigt och starkt på ostlig antenn redan här. "The Rock". JE
 1510 25.2 0603 KCKK Littleton CO. Det gick ett antal CO denna morgon men inte mycket mer! AN
 1510 6.2 2300 WWBC Cocoa FL med ID också för FM 94.7 och FM 100.7. SW
 1510 8.2 2245 WWSM Annville-Cleona PA bra denna kväll. Hörd flera kvällar. SW
 1510 9.2 2200 WWSM Annville-Cleona PA framme igen med fin styrka BIH
 1510 13.2 0859 WLAC Nashville TN. AN
 1510 9.2 0221 KGA Spokane WA "SportsTalk KGA" men svårt störd av KCKK. (1509,988). JE
 1520 8.2 2204 WIZZ Greenfield MA efter nyheter och där började musiken. (1520,007). JE
 1520 20.2 0700 WPAY Rossford OH. Dominating the frequency with WMLM-MI! OJS/S
 1520 9.2 0230 KKXA Snohomish WA "15-20 Classic Country KXA". JE
 1530 16.2 1000 KFBK Sacramento CA. AN
 1530 13.2 0740 WCKY Cincinnati OH stark över EU med sport. ODD
 1530 2.2 0100 KGBT Harlingen TX. Legal id, Univision Deportes Radio, very good signal. Day power? OJS/K
 1540 8.2 2203 WXEX Exeter NH med bra drag i både signal och musik. (1540,004). JE
 1540 28.1. 2202 WNWR Philadelphia PA. "This is New World Radio - WNWR ...". OJS/S
 1540 13.2 2200 WADK Newport RI "our hometown information station 15-40 WADK, Newport". SW
 1550 7.2 0900 KZDG San Francisco CA. SGD
 1550 16.2 0700 KZDG San Francisco CA. AN
 1550 13.2 2300 WSDK Bloomfield CT, med väderrapport. SGD
 1560 2.2 1140 KCAA Aberdeeen SD nu uppgraderad till ID:ad. Jämför förra Ekots OID. Fina ID som "This is Country Gold on AM 890" och "KQLX AM 890 Lisbon-Fargo" på heltimmen. Kör ut 890 tills dom får ett eget format? BOS
 1560 10.2 1000 KVAN Burbank WA. SGD
 1560 17.2 0500 KVAN Burbank WA. AN
 1560 5.2 0000 **WGLB Elm Grove WI** nu igen med ett rätt bra ID. BOS

1560 6.2 0400 WGLB Elm Grove WI. Great signal, new offset - now at 1560.0075. OJS/K
1590 8.2 0900 KVGB Great Bend KS, "Your listening to The Talk of the Town 1590 KVGB". SGD
1590 16.2 0959 KVGB Great Bend KS. AN
1590 9.2 0200 WCSL Cherryville NC – förvisso inte med stipulerade natteffekten 30 Watt.
(1590,016). JE
1590 13.2 2300 WHPY Clayton NC även i år. FD
1590 9.2 0700 WARV Warwick NH BIH
1590 30.12 0800 WAKR Akron OH, "Newstalk 15-90 WAKR Akron". A/V
1590 14.2 0800 WKTP Jonesborough TN med komplett kedje-ID föt ESPN Tri Cities. BOS
1600 10.2 1000 KGST Fresno CA under KGYM. SGD
1600 10.2 1000 KGST Fresno CA. Together with WUNR-MA ... and a few more. Not exactly spot-
cx! OJS/S
1600 25.2 0600 KEPN Lakewood CO. Gick väldigt bra och störningsfritt. AN
1600 9.2 0201 WKWF Key West FL "SportsRadio 1600". Fox Sports. JE
1600 15.2 0858 KLEB Golden Meadow LA. OJS/S
1600 8.2. 2154 WLZX East Longmeadow MA. Now that the band is less busy every day and night, I
have time to go back and check the stations noted but not identified during the last
very busy weeks. WLZX-MA was the prime (and only) suspect here, closing 22:15
UTC in February, on a steady offset of 1600.0045. Id as "Lazer 99.3" now. Easy to
see in the spectrum, but difficult to id because of the very strong WUNR-MA. OJS/S
1600 2.2 0900 WWRL New York City NY. OJS/S
1600 8.2 2201 WWRL New York NY idade för flera stner i kedjan BIH
1610 4.1 0001 CHRN R Humsafar, Montréal QC tittade fram med EE call-ID BIH
1620 8.2 0920 KOZN Bellevue NE, "16-20 The Zone". SGD
1630 13.2 0600 WRDW Augusta GA. Anropade "EspnAugusta.com". JM
1630 11.2 0001 KCJJ Iowa City IA med ett ID BOS
1630 16.2 0900 KKGm Ft Worth TX. Vanligast på denna QRG. AN
1630 22.2 0600 KKGm Ft Worth TX, ID: "16-30 KKGm". FB
1630 9.2 0400 KRND Fox Farm WY "La Jota Mexicana" JE
1640 25.2 0559 KBJA Sandy UT . AN
1640 15.2 0500 WSJP Sussex WI "Relevant Radio" har gått några gånger. TN
1650 25.2 0600 KBJD Denver CO. "R Luz". AN
1650 22.2 0600 CINA Mississauga ON, ID: "Radio Cina" Bollywood songs. FB
1650 30.12 0730 CJRS Montréal QC, "16-50 AM Montréal". A/V
1660 10.2 0928 KBRE Merced CA, "105,7 The Bear". SGD
1660 17.2 0200 KQWB West Fargo ND. AN



1660 25.2 0600 KRZI Waco TX. ESPN Central Texas. FD
1680 16.2 0300 WPRR Ada MI med hyfsat ID. BOS
1690 25.2 0559 KDMT Arvada CO. AN
1690 14.2 0800 WPTX Lexington Park MD med ett bra legal ID. BOS
1690 22.2 0600 CHTO Toronto ON, ID: "CHTO AM 16-90 Toronto". FB
1700 15.2 0700 WJCC Miami Springs FL, ID: "Radio Mega....WJCC 1700 AM". FB
1700 22.2 0600 KKLf Richardson TX med ID som "Banda Trece". TN

Oid/Tent Nordamerika

1490 24.2 0000 FD tipsade om WMBM, men vid koll så hördes ett helt annat ID här som låter som WZZR, WEZR eller WCCR. FD och HK har lyssnat på inspelningen men är osäkra på bokstavkombinationen. Möjligen någon FL station som reläer denna. Tack för att ni tog er tid att lyssna. TN

Mexiko, Centralamerika och Västindien

| | | | |
|------|------|------|--|
| 650 | 25.2 | 0612 | CMBC R Progreso, Ciego de Avila, "La Onda de Alegría" lite ovanlig på denna frekvens. ODD |
| 680 | 17.2 | 2231 | WAPA San Juan "Cadena WAPA Radio". Stark. TN |
| 740 | 23.2 | 0500 | XEQN Grupo Formula, Torreón ID som Grupo Fórmula, förmodligen då XEQN. TN |
| 840 | 9.2 | 0500 | CME R CMHW, Santa Clara med id och nationalsång. JE |
| 840 | 9.2 | 0200 | R 4VEH, Cap Haitien med creol och en hymn. JE |
| 840 | 11.2 | 0259 | R 4VEH, Cap Haitien en av de första riktigt läsbara utöver några Newfoundland-stationer den här natten. JE |
| 840 | 13.2 | 0200 | R 4VEH, Cap Haitien med flera fina ID. BOS |
| 840 | 14.2 | 0200 | R 4VEH, Cap-Haitien-La Petite Anse. AN |
| 840 | 23.2 | 0301 | R 4VEH, Cap Haitien med religiös musik. Hördes bara en kort stund. TN |
| 860 | 17.2 | 0650 | HOL55 R Reforma, Chitré, mx. och bra id. ODD |
| 900 | 14.2 | 0801 | XEW W Radio, Mexico DF överröstade ibland både Italien och Canada, ett dovt "W"- id. ODD |
| 900 | 15.2 | 0500 | XEW W Radio, Mexico DF gick av och till hela morgonen med sina IDn BIH |
| 920 | 13.2 | 0500 | HOS56 R Mia, Los Santos. Över WDMC som numera dominerar här. JM |
| 920 | 24.2 | 0159 | HOS56 R Mia, Los Santos med "cantadera", panamansk folklor. Tack till FD som tipsade och lyssnade på min inspelning och menade att mycket pekade på Panama. Tack också till HK som bekräftade FD's misstankar och angav musikstilen. Svagt ID 0059. TN |
| 940 | 14.2 | 0300 | XEQ Ke Buena, Mexico City med ID. TN |
| 940 | 14.2 | 0725 | XEQ Ke Buena, Mexico DF med ett "la que buena", flera morgnar. ODD |
| 970 | 10.2 | 0700 | XERFR Grupo Fórmula, Mexico dominerade denna tid BIH |
| 970 | 14.2 | 0300 | XERFR Grupo Fórmula, Mexico har hörs några gånger. Störd av WZAN. TN |
| 970 | 14.2 | 0800 | XERFR R. Fórmula, Mexico City med id samtidigt med WZAN. Takk for hjelpen HK KM/S |
| 970 | 14.2 | 0806 | XERFR Grupo Fórmula, Mexico DF "La Fórmula", hörd 2 morgnar. ODD |
| 990 | 11.2 | 0500 | CMAM R Guamá, Pinar del Rio med id både före och efter nationalsången. JE |
| 1020 | 9.2 | 0149 | CMCW R Artemisa, Artemisa. Väldigt bra som så ofta denna säsong. Hade ett väldigt "uppsluppet" och glatt program med støj och glam. "Programmet heter nog <i>El ritmo de la noche och i början klipper man in följande meddelande: Esta noche decidete. Escoge tu cantante y agrupación favorita. Decidete</i> ", säger HK. JE |
| 1020 | 15.2 | 0400 | CMCW R Artemisa, Artemisa. AN |
| 1040 | 11.2 | 0631 | CMCL R Mayabeque, Güines. Åtminstone tre spansktalande här varav en låg drygt 20 Hz högt. JE |
| 1040 | 13.2 | 0200 | CMCL R Mayabeque, Güines mycket fint ID. Cuba på de flesta frekvenser. BOS |
| 1060 | 9.2 | 0200 | CMCD R 26 de Matanzas, Jovellanos. Ovanligt "ren" och stark. JE |
| 1140 | 16.2 | 0100 | CMHA R Cadena Agramonte, Camaguey-Isabel Hortensia. FD |
| 1150 | 13.2 | 0200 | CMKX R Bayamo med ett par ID. BOS |
| 1230 | 15.2 | 0500 | CMBC R Progreso, La Palma. AN |
| 1230 | 9.2 | 0159 | WNIC R Unica, Arecibo. Kom upp med ID, inte mycket mer. AN |
| 1300 | 13.2 | 0801 | WTIL Mayagüez PR. JM |
| 1350 | 15.2 | 0359 | CMLM R Libertad, Puerto Padre. AN |
| 1350 | 14.2 | 0459 | CMLL R Victoria, QTH?. AN |
| 1400 | 16.2 | 0100 | Harbour Light of the Windwards, Carriacou. AN |
| 1400 | 18.2 | 0200 | Harbour Light of the Windwards, Carriacou, religious songs, ID. FB |
| 1420 | 17.2 | 0723 | WUKQ Ponce PR med id KM/S |
| 1420 | 21.2 | 0600 | WUKQ Ponce. AN |
| 1470 | 9.2 | 0233 | XEAI Grupo Fórmula, Mexico City och webbadress. JE |
| 1470 | 13.2 | 0500 | XEAI Grupo Fórmula, Mexico City med ID. (1469,994) TN |
| 1470 | 11.2 | 0500 | XERCN RCN/Uniradio, Tijuana med anrop "RCN 14-70 AM". Fattade inte alls detta anrop ledde till Mexico, men HK kunde rätta mig. JE |
| 1480 | 12.2 | 0700 | WMDD Fajardo PR med bra ID. Får representera alla vanliga PR som hörts ID:a. T ex 580, 630, 680 och 1280. BOS |



| | | | |
|------|------|------|--|
| 1480 | 14.2 | 0431 | WMDD Fajardo PR. JM |
| 1480 | 18.2 | 0500 | WMDD Fajardo med bokstavs ID och "La emisora #1" TN |
| 1480 | 20.2 | 0602 | WMDD Fajardo. AN |
| 1490 | 16.2 | 0616 | CMKO A. Angulo , Holguin id-et – tack för hjälpen igjen HK – KM/S |
| 1540 | 13.2 | 0535 | ZNS1 R Bahamas Nassau, JM |
| 1550 | 18.2 | 0500 | CMBA R Rebelde men inte lika stark som på //1620//1180. TN |
| 1570 | 9.2 | 0230 | XERF La Poderosa, Ciudad Acuña "XERF La Poderosa". JE |
| 1570 | 15.2 | 0656 | XERF La Poderosa, Ciudad Acuña med mex-låt. ODD |
| 1570 | 17.2 | 0500 | XERF La Poderosa, Ciudad Acuña. AN |
| 1600 | 14.2 | 0500 | WCMA Bayamon PR. JM /År då åter igång efter Maria –tl/ |
| 1640 | 18.2 | 0415 | HIC80 R Juventus don Bosco, Sto. Domingo. JM |

Sydamerika

| | | | |
|-----|------|------|--|
| 590 | 23.2 | 0601 | HJCR W Radio, Medellín ensam på frekvensen. TN |
| 610 | 15.2 | 0548 | HJKL La Cariñosa, Bogotá med ID. TN |
| 700 | 16.2 | 0601 | LV3 R Córdoba, Córdoba. AN |
| 700 | 22.2 | 0500 | HCRS2 R Sucre, Guayaquil med flera ID. (699,993). TN |
| 730 | 13.2 | 0600 | HJCU Melodía Stereo, Bogotá AN |
| 750 | 16.2 | 0300 | LRA7 R Nacional, Córdoba. AN |



| | | | |
|-----|------|------|---|
| 750 | 22.2 | 0555 | HCRC2 R Caranava, Guayaquil långt i bakgrunden med ett svagt ID. TN |
| 760 | 16.2 | 0300 | LU6 R Atlántica, Mar del Plata. AN |
| 780 | 23.2 | 0535 | HJFV R Viva, Pasto med flera Viva ID. TN |
| 790 | 16.2 | 0559 | LR6 R Mitre AM, Buenos Aires-Hurlingham. AN |
| 820 | 16.2 | 0500 | LRA8 R Nacional, Formosa. AN |
| 820 | 13.2 | 0600 | HJED Caracol Colombia, Cali. AN |
| 820 | 23.2 | 0200 | HJED Caracol Radio, Cali. TN |
| 870 | 9.2 | 0603 | HCNY2 R Cristal, Guayaquil kom upp starkt några minuter och tog över av Reloj. (869,975). JE |
| 870 | 13.2 | 0601 | HCNY2 R Cristal, Guayaquil. Med "Recuerdos nocturnas". AN |
| 870 | 17.2 | 0634 | HCNY2 R.Cristal, Guayaquil riktigt bra med id och CH-mx.. ODD |
| 870 | 18.2 | 0501 | HCNY2 R Cristal, Guayaquil. Fint över Reloj. 869,98. JM |
| 910 | 13.2 | 0700 | LR5 La Red AM, Buenos Aires. AN |
| 960 | 16.2 | 0600 | LRA6 R Nacional, Mendoza. AN |
| 970 | 20.2 | 0600 | ZP9, Asunción. Hördes väldigt bra med en del reklam så jag skickade det till HK, som konstaterade att det verkligen var PRG. AN |



| | | | |
|------|------|------|--|
| 1010 | 24.2 | 0201 | ZYH625 R O Povo, Fortaleza CE var en av några brassar som kom denna tid. FD |
| 1140 | 20.2 | 0600 | OCY4C R Programas del Peru, Pilcomayo (1140.2491), AN |
| 1190 | 16.2 | 0600 | LRA15 R Nacional, San Miguel del Tucuman. AN |
| 1290 | 18.2 | 0502 | LRJ212 R Murialdo, Villa Nueva de Guaymallen. Gick förvånandsvårt bra med tanke på att inte många andra SA hördes. AN |
| 1290 | 11.2 | 0632 | HJMC R Viva, Cali "Viva 12-90" i en plötslig rusning av nordliga sydamerikaner med starka signaler men väldigt distat ljud på 317-gradaren. JE |
| 1350 | 15.2 | 0200 | LS6 R Buenos Aires, Burzaco. AN |
| 1360 | 11.2 | 0700 | OCU4I R Bienestar, Lima. Peruanerna har gått väldigt dåligt länge och jag tvivlade här också, men HK att här var det en med stark signal. JE |
| 1380 | 18.2 | 0400 | HJMM R Vida, Valledupar med ID. Hörd flera ggr. (1379,993) TN |

1390 9.2 0503 YVZO R Lumen, Maracaibo överröstade WEGP en stund. JE
 1410 20.2 0600 R Corporación Wayra, Juliaca (1409.8483) AN
 1450 11.2 0630 HJOL La Cariñosa, Manizales. ”... la Cariñosa de Manizales te entretienen ...”
 (Men det var ju ganska stört.)” konstaterade HK. JE
 1490 18.2 0400 HJAY R Vida Nueva, Baranquilla hörs då och då på sin split (1489,983). TN
 1540 11.2 0631 HJZF R Cónдор, Manizales stark men distad. JE

Oid/Tent Mexiko, Centralamerika och Västindien och Sydamerika

1500 16.2 0100 OID Brasse (?). Ligger väldigt nära R Santa Rosa och stänger allra oftast strax efter 0100UTC. Också hörd ett par ggr till ca 03Z. Jag fick fram musik strax före s/off och lite tal, som både jag och HK gissar på PP. Men störda signaler. Hörd många ggr efter detta datum, men inte lyckats få in vettig audio. (1499.791v) AN

✉ Från e-posten

Jan Edh 18.2.2018:

Breda konditioner men med betoning på USA den här natten, 8-9.2 i Fredriksfors. Men det var allt från en del västkust till Florida som gick på samma antenn (317 grader) och därtill en och annan LA. Förmodligen kan jag ha missat en del också den här natten genom ett smärre “datorhaveri”. Datorn fick helt enkelt för sig att det skulle uppdateras (trots att den inte ens var ansluten till internet) och stoppade då också inspelningen utan att jag uppmärksammade det, så det blev inget på halvannan timme över både 00 och 01 UTC.

Inte förrän vid 03 UTC började det komma några signaler utöver NL-kanadickerna och några av de nordöstliga USA-dominanterna, 11.2. Väldigt breda konditioner sedan, där jag på 317-gradaren hade en öppning mot västra NA, men samtidigt signaler från t ex Cuba efter 0530. Och bara timmen senare var det ett gäng jättestarka, men svårt distade, signaler från norra Sydamerika mend framför allt då Colombia.

Stefan Wikander 23.2.2018:

Hemkommen från Gran Canaria till mängder med snö. Det tog ett par dagar att få undan på gården. Sedan var det att skotta taken för andra gången denna vinter. Det tog några dagar innan jag kunde åka upp till stugan och kolla hur det såg ut där.

Vägen in till stugan var plogad så det var inga problem att ta sig fram. Det visade det sig att koaxen till beverageantennen hade gått av i en skarv pga av snötyngden. Hittade felet efter en massa grävande i meterdjup snö. Gjorde en provisoriskt lagning som tyvärr bara höll ett dygn. Måste byta ut sista 50 meter av koaxen ut till antennen för att få liv i den igen. Som tur var så har jag en annan antennkombination, både vid stugan och här hemma som jag har använt. Den består av två ca 5x18 meter flagantenner. Antennerna ligger i linje efter varandra och den bakre ligger 30 meter bakom den främre antennen. De är sedan ihopkopplade med en koaxdelay av samma typ som den jag har på min staggared beverage.

Antennkombinationen fungerar bra speciellt som nattantenn. Det har varit tidiga konds flera kvällar men det är ofta svårt att få ID.

Arne Nilsson 25.2.2018:

De senaste 2v har inte alls varit spännande, vare sig mot NA eller SA. Det mest spännande har varit att antennerna hållit sig på plats! Det har varit så kallt, att det inte alls hade varit självklart ett ge sig ut i snön för att laga något!

De senaste 2-3-4 dagarna har varit ovanligt dåliga mot NA, så det blir till att använda shift+delete på dessa filer.

Bo Olofsson 25.2.2018:

Efter flera veckor med bra konds en välbehövlig paus på några dagar innan Lasse och jag åker upp till Parka. Vi är igång med PAX125 ungefär samtidigt med att detta MVE når läsarna. I och med att vi börjar gräva guld i Parkalompolo så arkiveras inspelningarna från februari och därmed många ännu inte upphittat godsaker. /Lycka till med PAX125. Kanske kan vi få en liten rapport till nästa Eko? -tl/

Fredrik Dourén 25.2.2018:

Lite mer spanska på bandet, men NA dominerar fortfarande. Nätterna börjar bli lite kortare vilket välkomnas.

Sigvard Andersson 25.2.2018:

Ännu några säsongsnnya loggningar vid Väsby (så långt som jag hunnit med hittills och sedan väntar januari och februari). Men det blir färre och färre för varje inskickning, eftersom jag inte upprepar några stationer, såvida loggningen inte innehåller någon intressant information.

Jan Oscarsson 25.2.2018:

Denna gång några QSL-illuser samt loggor. Lite oväntat kom det ett QSL-kort från Voice of Hope 1287 efter nästan ett års väntan på en e-postad rapport. Undrens tid är inte förbi. Ett och annat fynd från Parkainspelningarna resulterar i en liten rännil svar trots allt, även om flertalet är svårjobbade. WMPC var nog trevligast denna gång! På fredag beger vi oss till Petiknäs-QTH:et för sportlov och kanske lite DX också. Hälsningar från ett kyligt Umeå med temperaturer ner till minus 25 den gångna veckan.

Thomas Nilsson 26.2.2018:

Ännu en gång har Mexico på 740 hörts. Intressant att flera Mexico letat sig fram, tyder detta på att vi närmar oss ett minimum? En knepig NA-station hördes på 1490 med ett ID som inte passar in. Vi får väl se om någon kommer på en lösning.

Odd-Jørgen Sagdahl 26.2.2018:

Her kommer noen logginger fra den siste måneden. Heldigvis er det litt dårligere conds nå, slik at jeg får tid til å lytte på opptakene fra første halvdel av februar. Da var det mye bra, og jeg håper å finne litt mer gull i de opptakene.

Jeg fikk raskt QSL på e-post fra WFAI-NJ 1510 og var godt fornøyd med det. Men etter en ukes tid kom det en ny e-post, denne gangen fra Allan Loudell. Han ville sørge for at jeg fikk skikkelig svar ... Jeg har lagt ved litt av denne korrespondansen (med hans tillatelse) og noe av det jeg fikk i posten fra han i et eget dokument. WFAI-NJ 1510 har samme eier som WDEL-DE 1150, der Allan til vanlig jobber. Lover fra for QSL den dagen vi hører dem!

Han jobbet på WILM-DE 1450 tidligere, og da ha hørte at jeg «bare» hadde QSL på e-post fra dem, sendte han meg et par gamle QSL-kort fra WILM også. Jeg har scannet dem og lagt ved også, om du kan bruke det.

I bidragene mine skriver jeg alle nye stasjoner med fet skrift og alle sitater (tekst eller tale) i kursiv. Jeg synes dette gjør det lettere å finne godsakene i loggen og setter stort pris på at de andre som bidrar gjør det også. Men i mitt siste bidrag (29-jan-2018) var alle disse markeringene fjernet, og ingenting var i fet skrift. Var dette med hensikt? I siste MVE var derimot flere fine stasjoner markert. Håper vi kan fortsette med det! Når det gjelder sitater virker det som om bare trykte sitater får stå i kursiv. Hører gjerne om det er noen logikk/regler rundt dette. Takk igjen for innsatsen dere gjør med MVE! /Takk for bdrag Odd-Jørgen. Jag kan bara beklaga att jag vid redigeringen inte har varit tillräckligt uppmärksam då bidraget flyttats över till aktuellt MV-Eko-dokument, men jag kan bara skylla på tidspress, då arbetet måste ske snabbt, ibland är bidragsmängden är stor, vilket är trevligt, och vi vill gärna få ut bulletinen på måndagskvällen – tl/

Lars Vidlund 26.2.2018:

Bra cx mot Japan den 14/2, Japaner överallt med rena Parkastyrkor. Har bara lyssnat på min Asien bäver, Det räcker. Många Japaner här, Japaner Japaner Japen som Sven Jerring sa... här är en del av de som hördes riktigt bra.

ARC

SEKRETERAREN MEDDELAR...

26/2 2018

Tore Larsson, Frejagatan 14A, SE-521 43 FALKÖPING
Tel: +46-515-13702; e-mail: tore.larsson@beta.telenordia.se

Ändringar i medlemslistan

BIH Bernt-Ivan Holmberg: Nytt telenr 073-3848200 samt ny e-mail beppse@hotmail.com

ARC late, late news

Canada

590 CJCL Toronto ON – slogan to “SportsNet 590 The Fan.” (NRC DX News 85/12)

USA

- 620 WZON Bangor ME – format to OLD (ex-TLK); slogan to “Z-62,” networks to C/PRN (NRC DX News 85/11)
- 620 WTMJ Milwaukee WI - new FM frequency announced today - 103,3 MHz. (via Bo Nensén, ARC 23.2.2018)
- 810 KGO San Francisco CA – networks to A/BNN/C2C (NRC DX News 85/11)
- 840 WHAS Louisville KY – networks to A/C/Ky/Ru/WW1/DR/P/C2C. (NRC DX News 85/12)
- 1150 WHBY Kimberly WI – networks to C/Wi/TRN/WW1/BTR/C2C. (NRC DX News 85/11)
- 1360 WNJC Washington Township NJ – format to Brokered/SS/OLD (ex-Brokered/SPT); slogan to “La Super 1360,” drops networks. (NRC DX News 85/12)
- 1410 KQV Pittsburgh PA – applies for CP with U1 5000/75, using WEDO-810 tower at 40°21’51/79°48’46. (NRC DX News 85/11)
- 1510 WRRD Waukesha, WI new slogan “Resistance Radio 1510” (NRC DX News 85/11)
- 1560 KCAA Aberdeen SD was silent, now farm, adds slogan: “AM Ag News 890” (NRC DX News 85/11)
- 1600 WZNZ Atlantic Beach FL – networks to SRN/BNN. (NRC DX News 85/12)
- 1650 WHKT Portsmouth VA now URB Gospel as "Praise" tossing TLK. "The Answer" //1270 WTJZ Newport News. <http://www.praise1049.com/> (No change to WHKT website yet.) (DX-midAmerica via Barry Davies, mwcircle 25.2.2018)
- 1700 KKLK Richardson TX – format to SS (ex-Tejano). (NRC DX News 85/12)



1560 KCAA Aberdeen SD - In mid-October, the FCC granted approval of the sale of a presently-silent AM in South Dakota to one member of the Ingstad family. Now, the station is shifting to a newly formed entity led by three of the children of the late Janice Ingstad. The station that is trading hands is KCAA-AM 1560 in Aberdeen, S. Dakota, and it’s presently dark.

Until August 2, KCAA was owned by Family Stations. On that date, Transactions Today reported the station’s sale – along with KQKD-AM in Redfield, S.D., to KCAA LLC. Representing the seller as the exclusive broker in this \$85,000 transaction is Beth Griffin of Griffin Media Brokers. The FCC granted its approval to the transaction on Oct. 17.

Now, KCAA LLC – led by sole member Robert J. Ingstad – is transferring KCAA to i3G LLC for \$60,000. There’s no written agreement for the deal, and that’s because Ingstad is a one-third owner of 13G, with equal partnership shared with siblings Tallie Colville and Todd Ingstad.

KCAA is licensed for 10 kW from three towers during daylight hours and six towers after dark. KCAA joins KBMW-AM 1450 & FM 92.7 in Breckenridge, Minn., under the i3G banner. In early October, i3G acquired KBMW-AM & FM for \$925,000 from Radio Wahpeton Breckenridge LLC. Meanwhile, related entity i3G Radio LLC is the licensee of KQLX-AM & FM in Lisbon, N. Dakota. (Radio & Television Business Report via Bo Olofsson 25.2.2018)



One month after taking News **1410 KQV Pittsburgh** silent, Calvary Inc. has agreed to sell some of the station’s assets to Bob & Ashley Stevens’ Broadcast Communications Inc. Broadcast Communications will acquire the KQV license and all equipment and documents connected to the operation of the station for \$55,000. As the station’s current tower site will not be included in the sale, an application will be filed to diplex KQV on the tower of the buyer’s 810 WEDO McKeesport. Broadcast Communications owns Talk/Oldies 620 WKHB Irwin, Talk/Oldies 770 WKFB Jeannette, Brokered Ethnic 810 WEDO McKeesport, AC 1570 WQTW Latrobe, Classic Rock 103.1 WKVE Mount Pleasant, and AC 103.9 WKHB-FM Scottdale in the Pittsburgh market as well as additional stations in Southwestern Pennsylvania and Western Maryland. (NRC DX News 85/11)

Daytimers på 1510 kHz

For February, WRRD Waukesha WI-1510, WQQW Highland IL-1510 & WWHN Joliet IL-1510 would s/off @ 2330Z

WPGR Monroeville PA, WLGN Logan OH & WLKR Norwalk OH are 2300Z

WQUL Woodruff SC, WJKN Jackson MI, WJOT Wabash IN & WWBC Cocoa FL would be 2315Z

All of these are the "assigned" February s/off times. Rarely some stations choose to sign off somewhat earlier than assigned.

The above should cover all US daytimer s/off (exclusive of possible reduced Critical Hours power assignments falling in the 2300-2330 time period. (Russ Edmunds, Blue Bell PA, RealDX via Thomas Nilsson)



I have noticed several of these on 1510 also. 1520 has a few, as do many frequencies at the top of the band. Signals are indeed usually below the background noise threshold, but many of these do produce audio occasionally. I am confident that more daytimers will reveal their identities as we move into the solar minimum.

WRRD was identified here <https://youtu.be/fIPbrNUyQzg> and I have their offset at 1510.0019.

Interesting to note other apparent daytimers with carrier drops recently, and all just before WRRD's sign-off. I have seen one drop at 2312:41 on 1510.0028 and another at 2317:53 on 1510.0034. There's a very weak one at 1510.0059 which appears to sign off at 2131.29. If only we knew who they all were. The amazing thing (for me) is that I have heard audio on ALL of them, except 1510.0059. I have been blessed with a very quiet 1510 after fiddling around with my flag.

I guess the time of the carrier drops will point to the time zone.

The most interesting carrier for me on 1510 was a religious broadcaster spreading 'the Word', which I suspect points to a 'religion' as opposed to a 'Gospel' format. And I didn't note which offset. Grrr! It's one of those above though. ("John", RealDX via Thomas Nilsson)

US Virgin Islands

970 WSTX St. Croix VI v/sKevin Rames tells that station now runs only daytime news/talk. Nighttime they are calypso and reggae. (Jorma Mäntylä, Kangasala, Finland)



Bruce Portzer Caribbean DX

From IRCA's DX Monitor 55/25

In late January and early February, my wife Evelyn and I went on a cruise through the western Caribbean. Our travels took us from Fort Lauderdale to the Panama Canal and back, with intermediate stops at Princess Cay, Bahamas, Cartagena, Colombia, Limon, Costa Rica, and Grand Cayman. I naturally brought along a radio and spent many happy hours DXing on our stateroom balcony. It was a welcome adventure and my first real attempt at hearing Latin Americans in many years. Cubans and Colombians dominated the dial at night, but stations from the US and other countries were also readily heard.

Notes and daytime observations

Here are a few random Observations made during the trip:

BAHAMAS: ZNS1-1540 had a nice clear signal on all but one night of the trip. It was generally the strongest English-speaking signal wherever we went. ZNS3-810 had a fair daytime signal at Princess Cay but was not heard elsewhere. It had gospel programming with preachers, blocks of music, etc.

COLOMBIA: The Cartagena stations HJVP-620 and HJPX-1470 were silent during our visit and are possibly inactive. HJUO-1360 Cartagena now Ids as Sistema Cardenal. HJCT-1190 in Barranquilla had a much weaker signal than other Barranquilla stations, and is almost certainly operating well below the listed 10 kW. Maybe 1 kW or less, judging from how it sounded. HJMY-910, San Andres Island, can be heard during the day over a huge expanse of the western Caribbean ranging from Cartagena to Costa Rica to Grand Cayman.

On the afternoon of February 3, I had daytime reception of many Cartagena and Barranquilla stations about 200 miles south of Grand Cayman. That was at a distance of about 600 miles. The stations included HJZD-680 HJAN-720 HJAJ-760 HJAH-1070 HJNW-1170 HJUO-1360 and possibly others.

COSTA RICA: The daytime radio dial was nearly empty at Limon. The only listenable signal was HJMY-910 on San Andres Island, about 150 miles away. The only WRTH-listed Limon station, TIQ-1220, was silent. There were fair-poor signals on 570 670 700 760 800 820 850 and 890 during a brief 8 am bandscan. They were probably from the San Jose area, but I never had time to listen further.

CUBA: Cubans were plentiful. I tried my best to ignore them in favor of more interesting DX, but a few managed to work their way into my logs. Reloj-960 was audible during the day along the Colombian coast near Cartagena. Granted, clock ticks and Morse RR's were about the only audio left at that point, but it was my most distant daytime Cuban log.

CUBA (Guantánamo): AFN-1340 is alive and well. It had a fair-poor daytime signal as we cruised past the northeast corner of Cuba, and local-like by the time we passed the eastern tip of the island on January 29. I never heard it after that. Mid-late morning programming was adult hits //FM sounding live and local, IDing as "102.1, the Eagle". Afternoons were US talk shows with IDs as "The Voice", switching to NPR at 5 pm LT. http://qsl.net/n/n7ecj//caribe/AFN-1340_2200-29jN%608.mp3

PANAMA: Composite daytime bandscan from the canal locks at 1130LT and San Cristobal (near the canal entrance) at 1545-1635 LT. Definite Ids are as noted. 560 Radio Panama strong, 610 weak, 630 weak, 650 Radio Mia fair, 670 weak, 690 Evangelio Vivo (Christian) fair, 710 weak, 720 weak, 740 fair at locks not heard at San Cristobal, 760 fair-weak Christian, 770 fair at locks not heard at San Cristobal, 780 MQV Radio (Christian with rock-like music after 1600LT) good, 840 weak, 890 weak, 910 talk probably HJMY San Andres, 920 talk fair, 990 weak, 1020 weak, 1040 weak music, 1140 fair-good, 1270 fair, 1350 Christian fair, 1530 fair sounded Christian, 1540 ads 1634 LT, 1560 Radio Adventista (Christian, good, sounded like Children's program at 1600LT).

USA: American stations were there most nights, but usually in small numbers. The Spanish language stations generally blended in with their Latin American counterparts, leaving the English and non-SS ethnic stations (Haitian, Vietnamese, etc) to stand out from the crowd. The most reliable non-Spanish US stations (heard with the best signals on the most nights) were judged to be: #1 - WIOD-610 Miami, #2 - KGOW-1560 Bellaire TX (a big surprise), #3 - WFED-1500 Washington, #4 - KMOX-1120 St Louis (another big surprise), #5 - WINZ-940 Miami.

I didn't always note US stations, but going from memory and notes, here are at least some of what I heard: 560 WQAM?, 610 WIOD, 640 sportstalk, 680 WPTF, 700 WLW, 740 KTRH?, 750 WSB?, 780 WBBM, 790 WAXY, 850 talk, 880 WCBS, 920 EWTN, 940 WINZ, 990 ESPN Desportes, 1000 unid, 1030 WBZ, 1060 KYW, 1080 WHIM?, 1120 KMOX, 1130 WBBR, 1180 Marti, 1300 Unid, 1380 unid, 1460 WNPL Spanish, 1500 WFED, 1510 talk, 1530 WCKY, 1600 WPOM and UnID sportstalk. I kept forgetting to check the x-band....

Nighttime logs

Here are the highlights of the trip. All were heard with a barefoot Tecsun PL-380. Dates and times are UTC.

My approximate locations on the dates listed: 1/29-northeast of Cuba, 1/30-150 miles SE of Cuba, 1/31 150 miles north of Cartagena, 2/1 150 miles west of Cartagena, 2/2 100 miles NW of Colon, Panama, 2/3 100 miles N of Limon Costa Rica, 2/4 150 miles S of Grand Cayman, 2/5 near SW corner of Cuba.

Many thanks to Henrik Klemetz for his help with several of these logs. I've posted recordings of some of these stations at www.qsl.net/n7ecj/caribe

- 540 NICARAGUA Managua. 2/3 0343, "Radio Corporación" ID's, talk, music, fair but dominant. Very noticeable buzz from something off-frequency http://qsl.net/n/n7ecj/caribe/Corporacion_540_0343_3feb18.mp3.
- 550 COLOMBIA Tunja. 1/31 0139 Radio Nacional de Colombia lively music //680.
HONDURAS Tegucigalpa. 0242 2/4 "ABC Radio (something) la radio en Honduras" ID, then jingle ID and song, fair but dominant http://qsl.net/n/n7ecj/caribe/abcradio_550_0242_3feb18.mp3
- 570 COLOMBIA 2/3 0326 "Radio Nacional de Colombia" ID good.
- 580 COLOMBIA Cali. 1/31 0128 several "Radio Nacional de Colombia" IDs, good.
PUERTO RICO WKAQ. 1/30 0203 "WKAQ 5-80" ID in Spanish, then talk mentioning Puerto Rico, dominant.
- 600 NICARAGUA Managua. 2/3 0332-0338 long string of ads, "Nueva Radio Ya" IDs 0334 and 0337, boring-sounding talk (Cuba?) in background.
- 610 USA WIOD, Miami. 2/1 0259 good "610, Florida's home of (something) WIOD", then traffic report. Stronger 0203 2/2 w/news and ID.
- 680 USA WPTF. 1/30 0119, good "Carolina News Coverage", local PSA, call ID.
- 700 ECUADOR Guayaquil, Radio Sucre. 2/2 0256, good w/program called Ñuca Ecuador", an Ecuadorian government-sponsored program about indigenous cultures. http://qsl.net/n/n7ecj/caribe/Sucre_0256_3feb18.mp3
- 730 CUBA. 2/5 0107 Radio Progreso distorted audio //890/900.
- 750 CUBA Palmire, Radio Progreso. 2/2 0301, Cuban NA sung u/unid US station (WSB?). Apparently Radio Progreso in Palmire, per WRTH.
VENEZUELA YVKS. 1/30 0259 dominant w/many RCR mentions.
- 780 COLOMBIA Pasto. 2/3 0533 fair, "Radio Viva Pasto" ID mixing w/unid http://qsl.net/n/n7ecj/caribe/VivaPasto-780_0533_3feb18.mp3
VENEZUELA. 0258 2/4 "Radio Coro" ID.
- 790 CUBA. 1/29 0319 Reloj dominant o/US station.
- 800 NETHERLAND ANTILLES PJB, Bonaire. I made a point of checking 800 every night to see if PJB had fired up its new 440 kW transmitter. Local quality near the southeast corner of Cuba at 0210 1/30, giving contact info plus IDs as RTM and Radio Trans Mundial. The carrier dropped for 1-2 seconds a few times as though they were having technical issues (I didn't notice this problem on other nights). Further south, the signal was not nearly as strong near the coasts of Colombia, Panama and Costa Rica. Near Panama, 800 had a battle between 3 stations at least once when I checked. PJB was local quality again near Grand Cayman and the SW corner of Cuba on 2/4 and 2/5 respectively, with traces of another station in the background. It more or less sounded like 450 kW with a directional pattern aimed at Cuba, as advertised.
- 840 CUBA. 1/29 0458 someone playing the Cuban NA, mixing with 2 other stations.
- 850 COLOMBIA Bogotá. 1/31 0100 dominant w/lively music, "La Popu, la Popular".
- 880 USA New York. 1/29 0311, local weather with temperatures about 40-50 degrees colder than where I was. Mentioned "CBS News Center", "WCBS News Time 10:12", mixing w/Spanish station.
COLOMBIA HJGE, Bucaramanga. 0611 2/4 CARACOL program called "Colombia Universal" fair.
- 920 UnID 1/30 0126 long discussion about history of Managua, Nicaraguan Coat of Arms, etc. Henrik says it's probably Cuba judging from the program content (not the sort of stuff a commercial station would carry). Dominant at first, then faded u/unid EWTN station.

- 930 COLOMBIA. 2/3 0614 “La Voz de Bogota” ID
http://qsl.net/n/n7ecj//caribe/VdeBogota-930_0614_3feb18.mp3
- 940 USA WINZ, Miami. 2/1 0312 loud w/NBC Sportsradio, “9-40 WINZ” ID.
- 1030 USA WBZ, Boston, 0347 1/29 fair w/promo, call ID, into talk show.
- 1050 CUBA. 2/5 0148 Radio Victoria ID and lively music dominant.
- 1060 USA KYW, Philadelphia. 2/2 0410 fair w/news stories, ID mixing with LA station.
- 1070 COLOMBIA Barranquilla. 2/4 0128 loud w/Emisora Atlantico ID, mentioned Musica de carnival, then tropical music.
- 1080 UnID 1/29 0436 and 0450 woman in Haitian Creole. Checked for ID at 0500, but only had Cuban NA mixing with unid US station mentioning 97.7 FM (WHIM?). Possibly Radio Nationale but more likely a US station.
- 1120 USA KMOX, St Louis. 1/30 0135 local ad, “Voice of the St Louis Blues, KMOX” ID dominant. Also heard several other nights.
- 1130 COLOMBIA. 0227 2/4, “Este es Vida en Bogota” ID.
- 1180 USA. 2/5 0216 Radio Marti ID during program of Chuck Berry tunes, good signal but much Rebelde QRM http://qsl.net/n/n7ecj//caribe/Marti-1180_0216-5feb18.mp3
- 1190 COLOMBIA. 2/1 0328 good w/Radio Cordillera ID
http://qsl.net/n/n7ecj//caribe/Cordillera-1190_0328_1feb18.mp3
- 1200t CUBA Radio Sancti Spiritus. 2/5 0120 program of classical music by Hector Berlioz, with woman announcer. No ID, but Henrik thought the program sounded Cuban.
- 1210 CUBA. 1/29 0221 Reloj ticker fair.
- 1220 MÉXICO. 1/30 0516 lively music, “Música de Mexico” mentioned. 2/1 0226 Mexico mentioned several times, “La Grande B” ID.
- 1230 CUBA. 1/29 0050 Radio Progreso nice ID very dominant.
- 1340 CUBA. 1/29 0100 good w/classical music, then Radio Ciudad del Mar ID.
- 1360 COLOMBIA Cartagena. 2/4 0208, good w/lively music, energetic ID as “...Sistema Carrrrdenalllll 1360 AM...” http://qsl.net/n/n7ecj//caribe/Cardenal-1360_0205_4feb18.mp3
- 1400 COLOMBIA. 2/2 0236 Spanish talk, “Antena Dos” IDs fair but dominant
http://qsl.net/n/n7ecj//caribe/Antena2-1400_0236_2feb18.mp3
 GRENADA. 0427 2/4 Christian program, “The Harbor Light in Carriacou” ID, then BBC news, fair but dominant <http://qsl.net/n/n7ecj//caribe/1400-harborlight-0427-3feb18.mp3>
- 1460 COLOMBIA Bogota. 0229 2/4 ending religious program, announcement w/phone numbers, then two “Nueva Continente” IDs and jingle ID Quite strong for listed 5kw
http://qsl.net/n/n7ecj//caribe/NuevaContinente-1460_0229_4feb18.mp3.
- 1480 PUERTO RICO WMDD, Fajardo. 0322 2/4 fair promo mentioning Puerto Rico, “El 14-80” (WMDD’s slogan) and website www.el1480.net in rapid Spanish.
- 1500 USA WFED, Washington, 1/29 0403 good w/ABC news, various announcements, one mentioned WTOP website, “Federal Newsradio” slogan. Also heard other nights with Wizards Basketball.
- 1530 UnID something was here almost every night with distorted FM’y audio (music and talk). I was never able to understand any of it, so I don’t know the source. I had the same stuff on 1510 one night as well, so the culprit might be on 1520. Or possibly from ZNS1, as reported recently by Pete Taylor.
- 1540 BAHAMAS. 1/31 0237 good signal, woman talking about computer use by children, mentioned Bahamas Radio Network, then call-in show with woman moderator, phone 325-5403 4 or 5.
- 1550 CUBA. 1/29 0138 Rebelde music //600, mixing w/UnID Spanish.
- 1560 USA KGOW, Bellaire TX. 0257 2/1, good w/legal ID by woman with Vietnamese accent, then back into Vietnamese program. This station got out amazingly well and was heard most nights. The Asian language made it easy to spot. http://qsl.net/n/n7ecj//caribe/KGOW-1560_0257_1feb18.mp3
 PANAMA Panama, 1/31 0159 Christian songs, TC with chimes, Radio Adventista AM/FM ID mixing w/KGOW. Good w/English preacher ending 0554, then several songs. Chime and recorded “1:02” TC in Spanish 0604, then another talk in English good o/faint QRM.
- 1570 MÉXICO XERF, Ciudad Acuna, Coah. 1/30 0159 ID by man and woman mentioning XERF, Acuna, Coahuila, “La Poderosa” etc. Dominant, also heard a couple of other nights. The westernmost catch for the trip. http://qsl.net/n/n7ecj//caribe/XERF-1570_0159_30jan18.mp3
- 1600 USA. 1/29 0423-0502, Haitian Creole/French talk mostly dominant, no ID but WPOM is the only thing that matches. No Hattians listed here.

JOXR (ROK) Naha, Okinawa – 864 kHz

郵便はがき

International Letter Mail 2014

70 NIPPON

JORMA MANTYLA
HOLKKA SUORA 4 F28
FIN-36220 KANGASALA
FINLAND

様

受信確認証

受信報告ありがとうございます。
次のように受信されたことを確認致しました。

受信局名 JOXRラジオ沖縄 受信地 KANGASALA FINLAND
 受信年月日 10.5.2017 受信時間 14:55~15:00(UTC)
 受信周波数 864kHz SINPO 3 2 3 3 2

ROK ラジオ沖縄 (略称ROK) JOXR 864kHz

本社 〒900-8604 沖縄県那覇市西1丁目4番地8
 TEL (098) 869-2214(代) FAX (098) 861-5071

| | |
|---------------------|---------------------|
| ✓ 基幹局 864 kHz 10kW | 石垣中継局 87.8MHz 100W |
| 名護中継局 80.1MHz 100W | 祖納中継局 81.5MHz 10W |
| 国頭中継局 86.3MHz 100W | 与那國中継局 79.5MHz 10W |
| 伊良部中継局 84.1MHz 100W | 南大東中継局 79.6MHz 100W |
| 多良間中継局 83.6MHz 3W | ROK FM 93.1MHz 1kW |

URL <http://www.rokinawa.co.jp> E-mail tech@rokinawa.co.jp

tnx JM

JOXK Tokushima (NHK) – 945 kHz

郵便はがき

To.
Mr. Jan Oscarsson
Hinkgrand 26,
S-90629 Umea
Sweden

Verification Card Station
受信証 局名 JOXK とくしまほうそう

Frequency Power
 周波数 945 kHz 出力 5kW

Date
 受信日 October 14, 2016

Title
 受信時間 21:55-21:58 JST (12:55-12:58 GMT/UTC)

Address
 受信場所 Parkalompolo, Sweden

Name
 受信者 Mr. Jan Oscarsson

当局を受信されたことを証明する

NHK徳島放送局 〒770-8544 徳島市寺島本町東 1-28 Tel.088-626-5970

tnx JOB

The Voice of Hope, She'ar Yashuv, Israel – 1287 kHz





VOICE OF HOPE
1287 AM



www.voiceofhope.com

We are pleased to be able to verify your reception of Voice of Hope – Middle East!

BET SHE'AN Air
0955069 7.40
08/02/2018 09:23 7.40
7.40
Postage 7.40
7.40

Date: 15 APR 2017 Freq.: 1287 kHz

Time: 2100 - _____ (UTC)

Transmitter location: 33°12'54.95"N 35°38'40.67"E
(She'ar Yashuv, Israel)

Power: 50 kW Beam: OMNI

73's, and good DX-ing!

Ray Robinson

Ray Robinson
Vice President, Global Operations

POSTNORD

JAN OSCARSSON

HINKGRAND 26

S-90629 UMEA

SWEDEN

tnx JOB

WMPC Lapeer MI – 1230 kHz

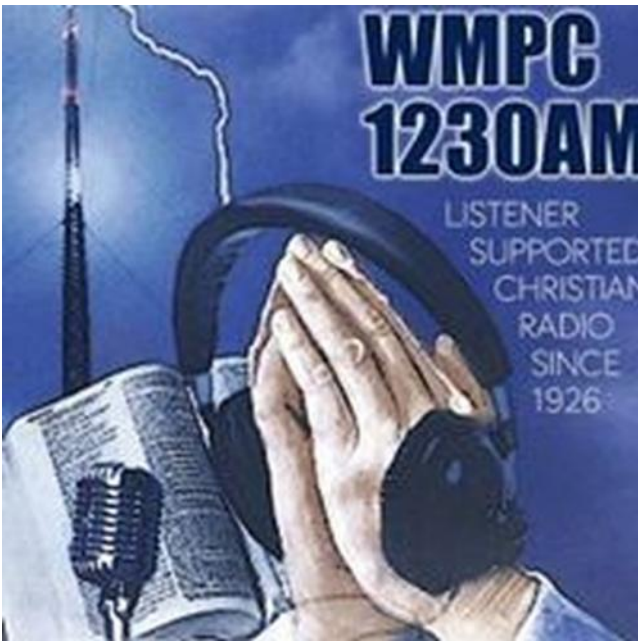

Jan,

Thank you for this report. I can tell you that I'm 99% sure that it is WMPC. You mentioned this was recorded at 4:00 am EDT (0900 GMT/UTC) on October 30, 2017. The program (intro music) that followed the station ID would not have been on at this time, and the station ID would have been different at that time as well, however it does sound like it is WMPC and something

that would air on our station, just at a different time. If you have a longer mp3 sample of what was recorded before the ID and a little more after, I could tell for sure.

AM is amazing. In 1931, WMPC was heard across the United States and Canada with only 100watts. I've attached a photo of that report. In 1941 we received a report from New Zealand when the station had 250 watts.

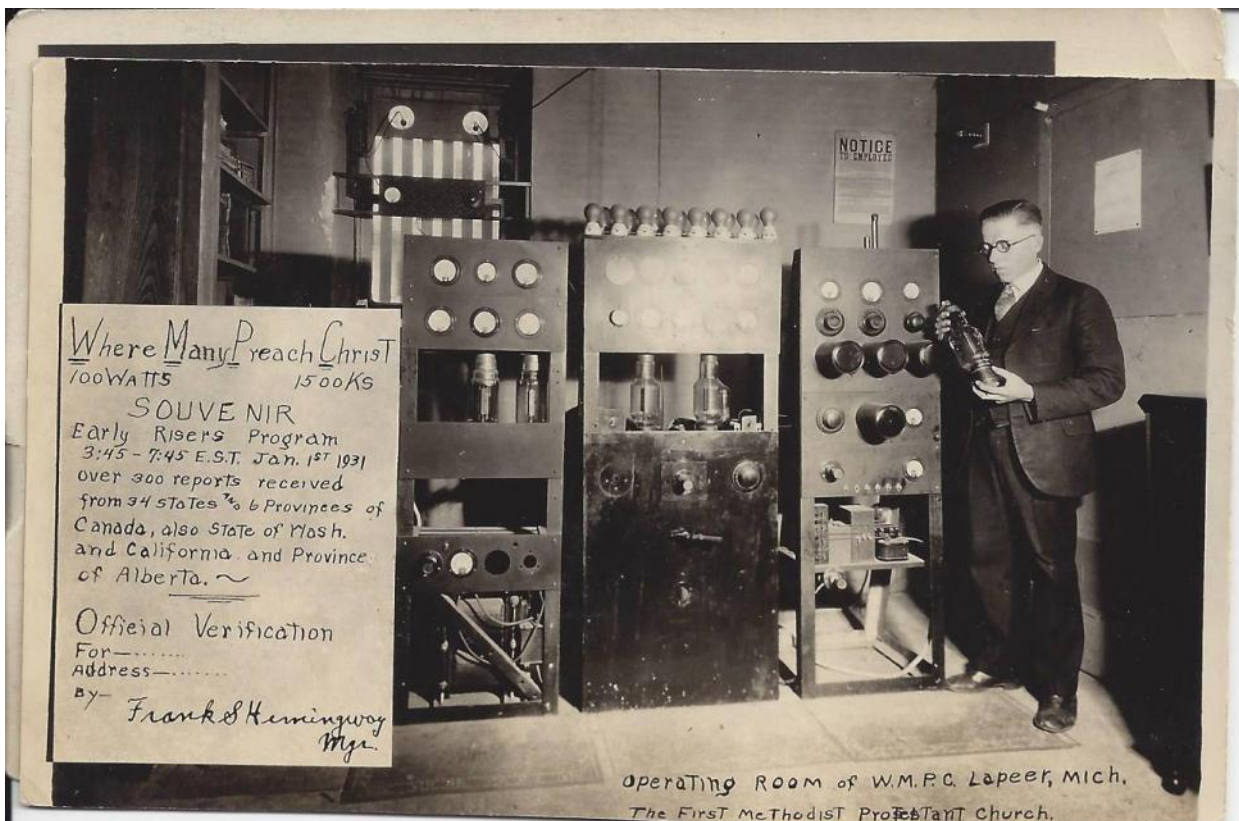

WMPC is the longest continuously broadcasting Christian radio station in America. We went on the air in 1926. I've also enclosed a photo of our original antenna structure. (Those are bicycle rims separating the wires.)

Thanks for sharing and God Bless you and your family.

Ed LeVoir
Station Manager
WMPC

PS: You can listen through our Internet streaming, although not as much fun as long distance real radio.

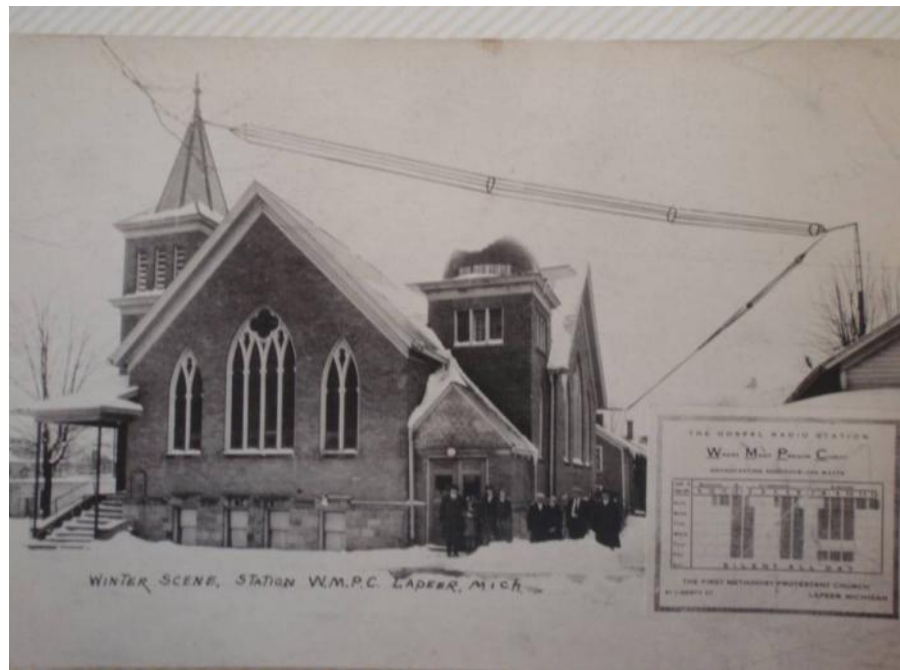

Hi Ed, thank you, and so exciting! I attach one a bit longer sample. After "WMPC Lapeer" I think it says "I'm Don Morris, UP...Independent News" or something like that. I have never heard this news source on any US AM station before. Usually it is CBS, Fox, ABC News, or NPR. That said, it could have been another station also heard at the same time. You may have saved audio from October 30? Kindest regards from Sweden/Jan

Jan,

The news source is called Mission Network News. One of their reporters is Dodd Morris. They report on Christian news and missions work from around the world. It is a program we air 3 times a day and it does follow our station ID. Congrats, that did it. I'm 100% sure you heard WMPC.

Ed

tnx JOB

KYOZ Spokane WA – 1330 kHz



Hi Jan,

Yes that was KYOZ you heard. That was a nice catch. This was extra rare because you caught us at a time when we were operating at high power when it was night time in our time zone, something we don't normally do. It happened because of a remote control malfunction. We were probably running at about 2kw non directional that day. Normally we'd have been off air or running 23 watts at night local time.

Chris Gilbreth, General Manager

tnx JOB

WILM Wilmington DE – 1450 kHz

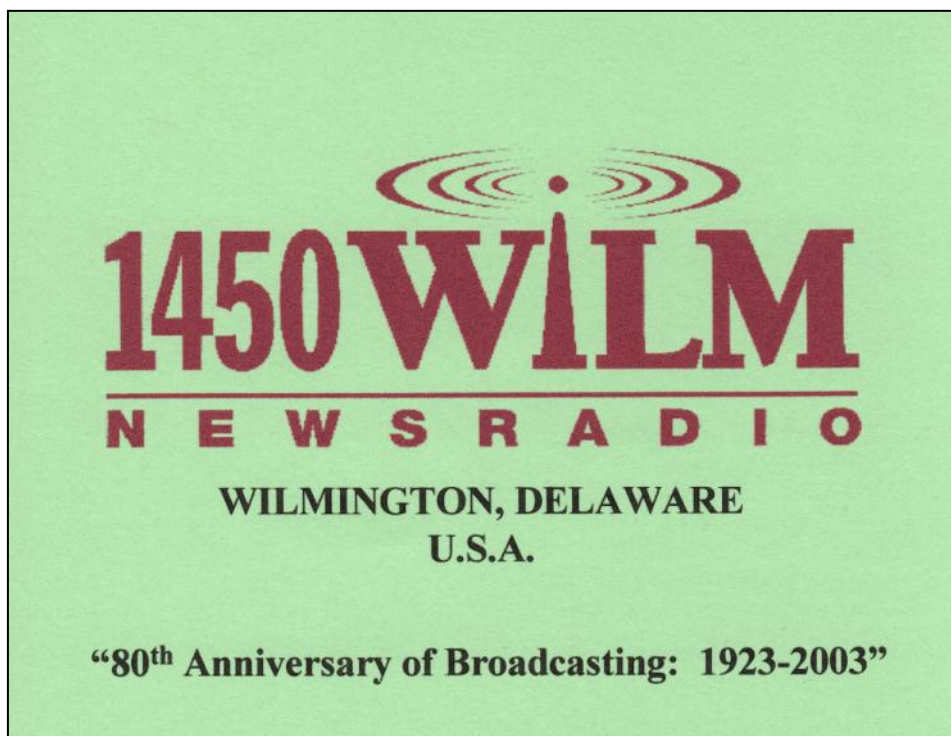

tnx OJS

WFAI Salem NJ – 1510 kHz

From: Loudell, Allan [mailto:aloudell@dbcmedia.com]
Sent: Wednesday, February 07, 2018 6:53 PM
To: ojs@sagdahl.no
Cc: Douglass, Kevin <kdouglass@steinmancommunications.com>
Subject: WFAI received your reception report, and verifies its accuracy!

Hello O.J.---

Greetings from the First State (Delaware)!

Yes, we can confirm your reception of WFAI, licensed to Salem, New Jersey, U.S.A.: 19th January 2018 just after Midnight, U.S. Eastern Standard Time = 05:00 hour GMT/UTC = 06:00 hour Norwegian standard time. So just before your sunrise... or were you above the Arctic Circle?

I am preparing a proper **QSL verification sheet** for you which you could put in your radio shack, or in one of your QSL albums.

WFAI was accidentally on-the-air at night, which is how you had a chance to pick-up the station. WFAI normally goes off-the-air at night, as Nashville, Tennessee's WLAC Radio is the 50,000-watt station occupying 1510 kHz. in the eastern United States at night.

Just so you know, your report & audio files were handed to me, Allan Loudell, here at WFAI's sister station, WDEL 1150 A.M. & 101.7 F.M., since I am the one broadcast band/FM/shortwave/TV DXer in our station group, and I'm completely familiar with the process of sending reception reports for QSLs. (I've been DXing and collecting QSLs since 1966... when I was eleven years old. And of course, I have a number of QSLs from the old Radio Norway International, and Norway's former high-powered transmitter on AM. And I was listening to a Norwegian station via Internet live streaming just a few weeks ago!)

[Wilmington, Delaware is just across the Delaware River from Salem, New Jersey.]

So we've printed a page with WFAI's logo. I will put the appropriate verification details on the back, and will have WFAI – Faith 1510's Program Coordinator sign it for you.

Then, we'll airmail that QSL back to you by regular postal airmail, if you'd provide a postal mailing address. Your reply would have suitable U.S. commemorative postage stamps on that envelope – just as in the “good ‘ole days” of QSLing.

The sooner you send us your postal mailing address, the sooner we can respond!

Many thanks!

Regards,

Allan R. Loudell

News Anchor---Reporter---Interviewer---Blogger

101.7 F.M. & 1150 A.M. – WDEL Radio – Sister Station to Faith 1510 – WFAI Radio

Delmarva Broadcasting Company

2727 Shipley Road

Wilmington, Delaware DE 19810 --- U.S.A.

00+1+302+660-3938

aloudell@wdel.com

More from Allan:

For your information, I grew up in the Chicago area where a number of high schools (secondary schools) actually had FM radio stations on-the-air. My particular high school station was WLTL 88.1 FM from Lyons Township High School, La Grange & Western Springs, Illinois. (Holding a 50th anniversary celebration this April!) See <http://www.wtl.net/> From Lyons Township High School and WLTL, I jumped to the University of Illinois at Urbana-Champaign, where I worked in various capacities, including news director and talk-show host, for the student-run, commercial station, WPGU 107.1 F.M. (The University of Illinois also has WILL AM-FM-TV, all public stations. WILL 580 AM is the oldest radio station in Illinois.) I also worked a few summer jobs on-the-air during my time in college.

From Illinois I jumped to Memphis, Tennessee, on graduating, for my first full-time commercial job out of school. My first station in Memphis was (then) WWEE 1430 AM (and WLVS FM). Sam Phillips – the founder of Sun Records, who “discovered” all the rockabilly artists of the 1950s (Elvis Presley, Jerry Lee Lewis, Johnny Cash, Carl Perkins, Roy Orbison) -- was my first boss in Memphis. I believe I was *first* on-the-air in the world to report the death of Elvis Presley! Also in Memphis, I worked as morning news anchor for the first black, R & B radio station in the United States, WDIA 1070 AM (although I’m white); then for a country AM (then-WMPS 680 AM) and urban FM (WHRK K-97); then, we took the first radio station that had *ever* played an Elvis record in the world (WHBQ 560 AM), and turned it to a news/talk format in 1983. But, the “Nixon slush-fund scandal” involving parent company RKO forced RKO to sell WHBQ and all its other stations, so it was time for me to move on. So I arrived in Delaware in 1987 to work for (then) family-owned WILM 1450 AM as program manager and a news anchor.

Over the years, I covered (or even interviewed) U.S. Presidents Ford, Carter, Reagan, and Obama; Vice Presidents Al Gore and Joe Biden (who used to walk into my office several times a year, when he was one of Delaware’s U.S. senators); Poland’s Lech Walesa; the Dalai Lama; Egyptian President Anwar Sadat; South African Anglican Archbishop Desmond Tutu; the Dalai Lama; the Coptic Pope; the Swedish King & Queen; Lesotho King Moshoeshe II; and some former Commonwealth prime ministers.

So that’s my professional career in a nutshell: Celebrating 49 years on-the-air; 54 years as a DXer!

Yes, I *am* going to the annual SWL Winterfest. It actually incorporates a number of DX groups, including the North American Shortwave Association (NASWA); the Canadian International DX Club (CIDXC); the National Radio Club (which is just AM medium-wave); DX groups from Finland and Japan; plus longwave, scanner, and “pirates” groups. So it’s quite a diverse – and international – gathering. It’s rather amusing as “pirates” go on-the-air from the hotel that weekend with low-powered FM and shortwave stations!

Please let me know when you receive what I sent you. All the best!

Regards & 73s,

Allan Loudell

OJS addition – more information is found on:
<http://www.wdel.com/programs/allan-loudell/>

QSL VERIFICATION of RECEPTION :

WFAI FAITH 1510 AM

SALEM, NEW JERSEY, USA.

This will confirm OJ SAGDAHL's reception of WFAI on 19th JANUARY 2018,
12:04 AM U.S. EST = 05:04 GMT/UTC = 06:04 NORWAY STANDARD TIME.

RECEIVING LOCATION : ISLAND OF SMOLA, NORWAY / NORGE

POWER OUTPUT: 2,500 watts

TOWERS: 4-towers / DA-1

Three @ 44 meters & 1 @ 48.5 meters

Actual radiating elements are folded unipoles, ('skirts'), insulated from the towers

Thank you for your report!

73's!



JAY NYCE
PROGRAM COORDINATOR
FAITH 1510-WFAI



KEVIN DOUGLASS
CHIEF ENGINEER, WFAI/WDEL/WSTW

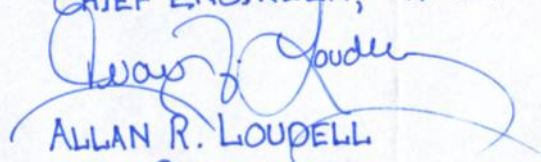

ALLAN R. LOUPELL
QSL COORDINATOR
WFAI/WDEL/WSTW
(NEWS ANCHOR, WDEL)

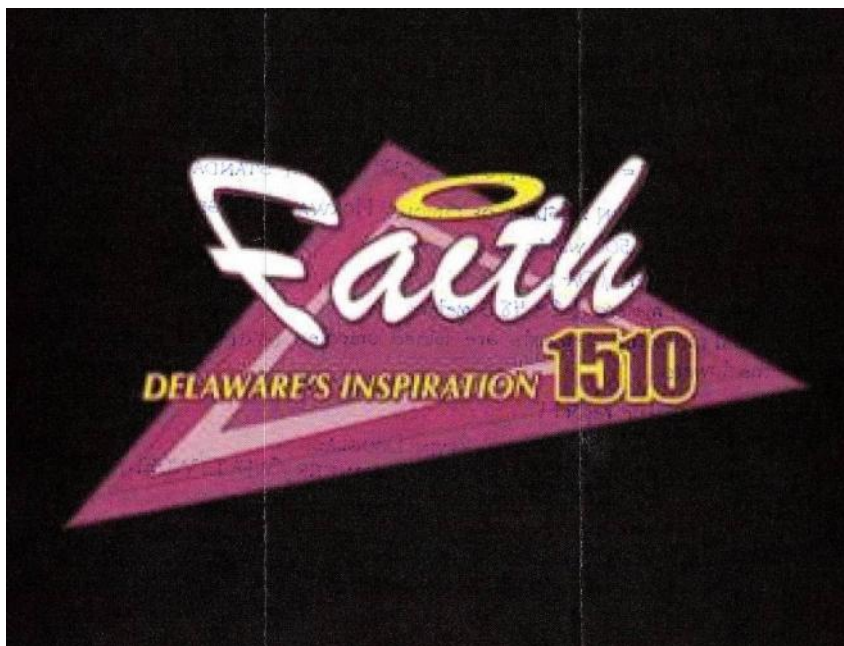



WFAI 1510 AM is Delaware's Inspiration Station! Broadcasting to the area for over 15 years, WFAI is committed to offering quality inspirational programming that lifts its' listeners and the community. Engage this passionate audience and invite them into your business.

WHY WFAI?

Monitored by Billboard as one of the Top 45 Gospel stations in the United States.

WFAI listeners are LOYAL. Our unique programming lineup keeps listeners engaged.

Music + Spoken Word. Have Your Own Show!

Imagine hosting your own show; taking calls and interviewing guests, while having fun and building your brand name in the Delaware Market.

- Your show is formatted the way you want and you control the content.
- We'll help you customize the show and get you off the ground.
- A Producer, Board Operator and Call Screener are provided for live shows.

Stream live online with your desktop player or download our Mobile App for Android phones and, coming soon, the iPhone!

Coverage Map



WFAI Artists

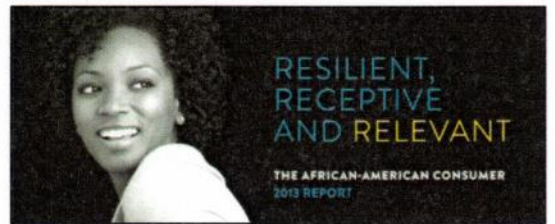
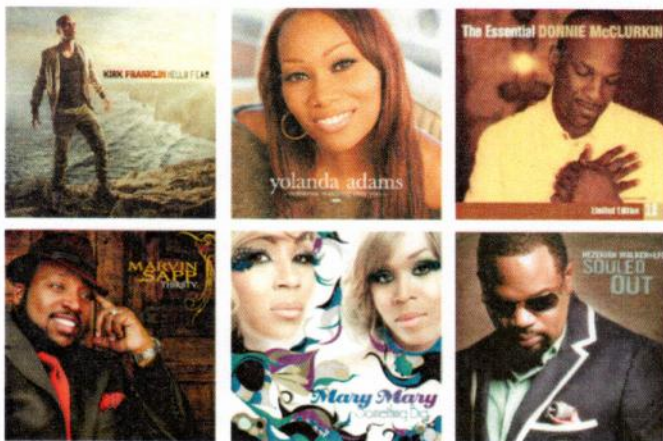



DELMARVA BROADCASTING COMPANY



QSL VERIFICATION OF RECEPTION
WFAI FAITH 1510 AM
SALEM, NEW JERSEY, U.S.A.

THIS WILL CONFIRM OJ SAGDAHL'S RECEPTION OF
WFAI ON 19th JANUARY 2018, 12:04 AM U.S. EST =
05:04 GMT/UTC = 06:04 NORWAY STANDARD TIME

RECEIVING LOCATION: ISLAND OF SMOLA,
POWER OUTPUT: 2,500 watts NORWAY/NORGE
TOWERS: 4-towers/DA-1

73's

JAY NYGE
PROGRAM COORDINATOR, WFAI



KEVIN DOUGLASS
CHIEF ENGINEER

ALLAN R. LOUDELL
QSL COORDINATOR

tnx OJS

WIZZ Greenfield MA – 1520 kHz

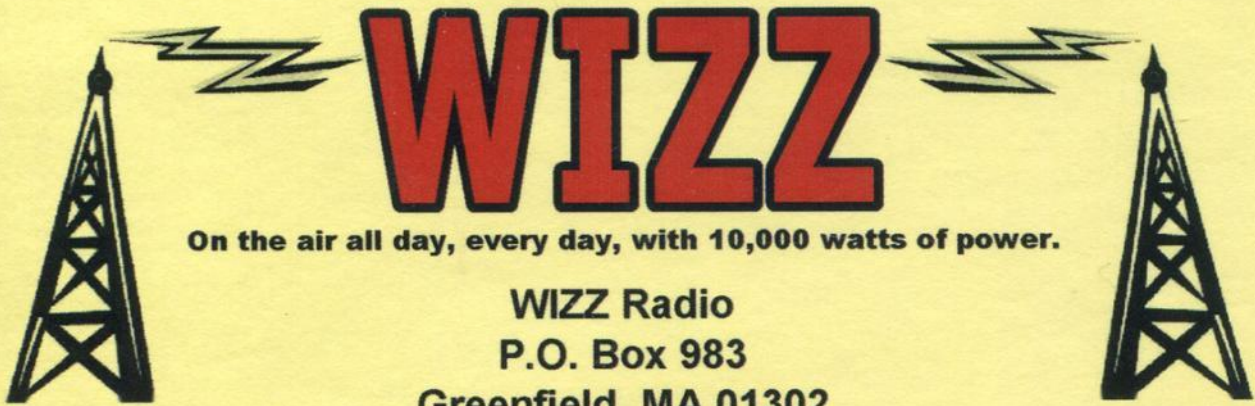
**WIZZ RADIO 1520 ON YOUR AM DIAL
GREENFIELD, MASSACHUSETTS
Franklin County**



WIZZ

On the air all day, every day, with 10,000 watts of power.

WIZZ Radio
P.O. Box 983
Greenfield, MA 01302
www.wizzradio.com

WIZZ Radio gratefully acknowledges your reception report of our
1520kHz signal on 4 / FEB / 20 18 By David L. Gunn

www.cheapqsls.com

Ronny Forslund 25.2.2018:

Jag har inga andra bidrag denna gång men tänkte att jag kan ju skicka in en QSL-bild. Trots vad många påstår går det fortfarande att få riktiga QSL i brevlådan och en station som upprätthåller den fina traditionen att verifiera på detta sätt är WIZZ Greenfield MA på 1520. Personligen tycker jag nog att riktiga QSL per post är den verkliga pricken över i:et. WIZZ har ett njutbart nostalgiformat men hörs inte alltför ofta.



/Tack Ronny för ett riktigt "oldtime" QSL-kort och tack också till JOB för loggan ovan, du är en verkligt trogen bidragsgivare, tnx till er båda! –tl/

WRMN Elgin IL – 1410 kHz

Fact Sheet

- Located Elgin/Schaumburg serving the entire Chicago land area
- Signal reaches over 1,150,000 household's in the greater Chicago land area
- News/Talk Format, One on One with Leah; sports with Windy City Bulls, Chicago White Sox, Chicago Soul and Schaumburg Boomers; Financial Game Plan with Coach John Davis, Radio Travel Shows and more
- Avg. Listener is 25-54+, with household in-come of \$85k... 84% of our listeners are from families with two or more children.
- Streaming audio at www.wrmn1410.com



Rates

| | |
|--------------------------|------------|
| Radio Travel Show | Trade only |
| :30 commercials | \$50 |
| :60 commercials | \$65 |
| 30-minute broadcast rate | \$150 |
| 60-minute broadcast rate | \$250 |

tnx JOB